

REPÚBLICA FEDERATIVA DO BRASIL

CADASTRO NACIONAL DA PESSOA JURÍDICA

NÚMERO DE INSCRIÇÃO 10.627.815/0003-10 FILIAL	COMPROVANTE DE INSCRIÇÃO E DE SITUAÇÃO CADASTRAL	DATA DE ABERTURA 04/05/2012
NOME EMPRESARIAL AGROMAX EQUIPAMENTOS AGRICOLAS LTDA		
TÍTULO DO ESTABELECIMENTO (NOME DE FANTASIA) AGROMAX	PORTE DEMAIS	
CÓDIGO E DESCRIÇÃO DA ATIVIDADE ECONÔMICA PRINCIPAL 46.61-3-00 - Comércio atacadista de máquinas, aparelhos e equipamentos para uso agropecuário; partes e peças		
CÓDIGO E DESCRIÇÃO DAS ATIVIDADES ECONÔMICAS SECUNDÁRIAS 33.14-7-12 - Manutenção e reparação de tratores agrícolas (Dispensada *) 45.30-7-03 - Comércio a varejo de peças e acessórios novos para veículos automotores (Dispensada *) 46.14-1-00 - Representantes comerciais e agentes do comércio de máquinas, equipamentos, embarcações e aeronaves (Dispensada *) 47.44-0-01 - Comércio varejista de ferragens e ferramentas (Dispensada *)		
CÓDIGO E DESCRIÇÃO DA NATUREZA JURÍDICA 206-2 - Sociedade Empresária Limitada		
LOGRADOURO ROD BR 163	NÚMERO S/N	COMPLEMENTO KM 07
CEP 68.030-000	BAIRRO/DISTRITO CAMBUQUIRA	MUNICÍPIO SANTAREM
UF PA		TELEFONE (91) 3184-8135/ (62) 3639-4469
ENDEREÇO ELETRÔNICO FISCAL@AGROMAXNH.COM.BR		ENTE FEDERATIVO RESPONSÁVEL (EFR) *****
SITUAÇÃO CADASTRAL ATIVA	DATA DA SITUAÇÃO CADASTRAL 04/05/2012	
MOTIVO DE SITUAÇÃO CADASTRAL		
SITUAÇÃO ESPECIAL *****	DATA DA SITUAÇÃO ESPECIAL *****	

(*) A dispensa de alvarás e licenças é direito do empreendedor que atende aos requisitos constantes na Resolução CGSIM nº 51, de 11 de junho de 2019, ou da legislação própria encaminhada ao CGSIM pelos entes federativos, não tendo a Receita Federal qualquer responsabilidade quanto às atividades dispensadas.

Aprovado pela Instrução Normativa RFB nº 2.119, de 06 de dezembro de 2022.

Emitido no dia 19/10/2023 às 16:14:01 (data e hora de Brasília).

Página: 1/1



GOVERNO DO ESTADO DO PARÁ
SECRETARIA DE ESTADO DA FAZENDA
FICHA DE INSCRIÇÃO CADASTRAL - FIC



INSCRIÇÃO ESTADUAL 15.374.046-9	INSCRIÇÃO NO CNPJ/CPF 10.627.815/0003-10	INSCRIÇÃO NA JUNTA COMERCIAL 15900374201
NOME EMPRESARIAL AGROMAX EQUIPAMENTOS AGRICOLAS LTDA		
TÍTULO DO ESTABELECIMENTO AGROMAX		
SEDE CERAT SANTARÉM		
ENDEREÇO ROD BR 163, S/N CAMBUQUIRA KM 07		
REGIME DE PAGAMENTO Normal	MUNICÍPIO SANTAREM	
DATA DE INÍCIO DA ATIVIDADE 05/06/2012	SITUAÇÃO CADASTRAL Ativo	
CÓDIGO DE ATIVIDADE PRINCIPAL 4661300 - Comércio atacadista de máquinas, aparelhos e equipamentos para uso agropecuário; partes e peças		
CÓDIGO DE ATIVIDADE SECUNDÁRIA 3314712 - Manutenção e reparação de tratores agrícolas		
CÓDIGO DE ATIVIDADE SECUNDÁRIA 4530703 - Comércio a varejo de peças e acessórios novos para veículos automotores		
CÓDIGO DE ATIVIDADE SECUNDÁRIA 4614100 - Representantes comerciais e agentes do comércio de máquinas, equipamentos, embarcações e aeronaves		
CÓDIGO DE ATIVIDADE SECUNDÁRIA 4744001 - Comércio varejista de ferragens e ferramentas		

Aprovado pelo Decreto nº 4676 de 18 de Junho de 2001.
 Emitido no dia 19/10/2023 às 17:21:34 pelo Portal de Serviços da SEFA

"CONTRATO DE CONSTITUIÇÃO DA SOCIEDADE AGROMAX EQUIPAMENTOS AGRICOLAS LTDA"



MARCUS VINICIUS CYPRIANO SCARAMUSSA, brasileiro, solteiro, comerciante, residente à rua amazonas, nº. 110, Bairro centro, Cidade de Paragominas, Estado do Pará, CEP 68626-110, nascido no dia 23/11/1986, em Paragominas PA, portador da Cédula de identidade nº 4116777, expedida pela Secretaria de Segurança Pública do Estado do Para SSP/PA e CPF/MF nº 810.835.642-34 e

OSMAR SCARAMUSSA, brasileiro, casado, em comunhão parcial de bens, comerciante, residente à rua amazonas, nº. 110, Bairro centro, Cidade de Paragominas, Estado do Pará, CEP 68626-110, nascido no dia 05/11/1956, em Colatina ES, portador da cédula de identidade nº.342.162, SSP/ES e CPF/MF nº 577.917.247-15 constituem uma sociedade limitada mediante as seguintes cláusulas e condições:

PRIMEIRA: A Sociedade girará sob o nome empresarial **"AGROMAX EQUIPAMENTOS AGRICOLAS LTDA"** e nome fantasia **AGROMAX** sua sede e domicílio será na Rodovia PA 256 s/n, Bairro nova conquista, Município de Paragominas, Estado do Pará CEP. 68.625-000

SEGUNDA: O objeto da sociedade é o comercio atacadista e varejista de tratores, maquinas, implementos agrícolas, equipamentos diversos, peças de reposição, serviço de assistência técnica.

TERCEIRA: O capital social será de R\$ 500.000,00 (Quinhentos Mil Reais), dividido em 500.000 (quinhentas Mil) quotas, no valor de R\$ 1,00 (Um real) cada uma a ser integralizado pelos sócios em moeda corrente do País, no ato da assinatura deste.

MARCUS VINICIUS CYPRIANO SCARAMUSSA

Capital Integralizado no ato da assinatura deste	R\$ 15.000,00
Total: Quota / % / Capital	15.000 Quotas = 3% R\$ 15.000,00

OSMAR SCARAMUSSA

Capital Integralizado no ato da assinatura deste	R\$ 485.000,00
Total: Quota / % / Capital	485.000 Quotas = 97% R\$ 485.000,00

QUARTA: As quotas são indivisíveis e não poderão ser cedidas ou transferidas a terceiros sem o consentimento do outro sócio, a quem fica assegurado, em igualdade de condições e preço, o direito de preferência para a sua aquisição se postas à venda, formalizando, se realizada a cessão delas, a alteração contratual pertinente. (Art. 1.056, Art. 1.057, CC/2002).

QUINTA: A responsabilidade de cada sócio é restrita ao valor de suas quotas, mas todos respondem solidariamente pela integralização do capital social. (Art. 1.052, CC/2002).

Marcus Vinicius C Scaramussa

**"CONTRATO DE CONSTITUIÇÃO DA SOCIEDADE AGROMAX EQUIPAMENTOS
AGRICOLAS LTDA"**



SEXTA: A sociedade iniciará suas atividades no ato do arquivamento des contrato na Junta Comercial do Estado do Pará, tendo prazo de duração por temp indeterminado.

SÉTIMA: A sociedade será administrada pelo sócio **OSMA SCARAMUSSA** cabendo a ele a responsabilidade ou representação ativa e passiva c sociedade, judicial ou extrajudicialmente, podendo praticar todos os atos compreendidos n objeto social, sempre no interesse da sociedade, ficando vedado, entretanto, o uso d denominação social em negócios que não estejam de comum acordo aos fins sociais.

OITAVA: Ao término de cada exercício social, em 31 de dezembro, administrador prestará contas justificadas de sua administração, procedendo à elaboração d inventário, do balanço patrimonial e do balanço de resultado econômico, cabendo aos sócios, n proporção de suas quotas, os lucros ou perdas apurados. (Art. 1.065, CC/2002).

NONA: No fechamento do balanço patrimonial nos dois primeiro exercícios contábeis, em se apurando lucro, este será totalmente reinvestido na sociedade ficando desde já vedado a distribuição de lucro nos três primeiros exercícios contábeis.

DECIMA: A partir do terceiro exercício contábil em diante, os sócio deliberaram sobre os lucros que possam vir a ser auferido. E em caso de prejuízos estes terão d ser suprimidos pelos sócios com aumento de capital ate que a sociedade seja autosuficiente.

DECIMA PRIMEIRA: Nos quatro meses seguintes ao término do exercício social, os sócios deliberarão sobre as contas e designarão administradores (es) quando for o caso. (Arts 1.071 e 1.072, § 2º e Art. 1.078 CC/2002).

DÉCIMA SEGUNDA: A sociedade poderá a qualquer tempo, abrir ou fechar filial ou outra dependência em qualquer parte do território nacional, mediante alteração contratual assinada por todos os sócios.

DÉCIMA TERCEIRA: Os sócios poderão, de comum acordo, fixar uma retirada mensal, a título de pró-labore, observadas as disposições regulamentares pertinentes.dentro dos limites estabelecidos pela lei do imposto de renda

DÉCIMA QUARTA: Falecendo ou interditado qualquer sócio, a sociedade continuará suas atividades com os herdeiros, sucessores e o incapaz. Não sendo possível ou inexistindo interesse destes ou do(s) sócio(s) remanescente(s), o valor de seus haveres será apurado e liquidado com base na situação patrimonial da sociedade, à data da resolução, verificada em balanço especialmente levantado.

DÉCIMA QUINTA: O administrador declara sob pena da lei, de que não esta impedido de exercer a administração da sociedade, por lei especial ou em virtude de condenação criminal, ou por se encontrar sob os efeitos dela, a pena que vede, ainda que temporariamente, o acesso a cargos públicos, ou por crime falimentar de prevaricação, peita ou suborno, concussão, peculato, ou contra a economia popular, contra o sistema financeiro nacional, contra normas de defesa da concorrência, contra as relações de consumo, fé pública ou a propriedade. (Art. 1.011, § 1º, CC/2002).

Marcus Vinicius C Scaramussa

8ª ALTERAÇÃO E CONSOLIDAÇÃO DO CONTRATO SOCIAL
AGROMAX EQUIPAMENTOS AGRICOLAS LTDA
CNPJ: 10.627.815/0001-59
NIRE: 15.201.060.712



Pelo presente instrumento de alteração contratual, os abaixo assinados:

ANDRÉA RIBEIRO SYNDERSKI, brasileira, casada sob regime de separação total de bens, empresária pecuarista, nascida em 11/06/1981, portadora do Registro Geral nº 2925522 expedido pela PC-PA e do CPF nº 519.832.222-91, residente e domiciliada na Rodovia Augusto Montenegro, nº 4900, Condomínio Montenegro Boulevard, casa 321, Bairro Parque Verde, Belém – PA, CEP: 66.635-110;

MARCELO SILVA RIBEIRO, brasileiro, casado sob regime de separação total de bens, empresário pecuarista, nascido em 10/01/1983, portador do Registro Geral nº 2925521 PC-PA e do CPF nº 741.396.492-91, residente e domiciliado na Rodovia Augusto Montenegro, Nº 4900, Condomínio Montenegro Boulevard, Casa 257, Bairro Parque Verde, Belém – PA, CEP: 66.635-110.

8ª ALTERAÇÃO E CONSOLIDAÇÃO DO CONTRATO SOCIAL
AGROMAX EQUIPAMENTOS AGRICOLAS LTDA
CNPJ: 10.627.815/0001-59
NIRE: 15.201.060.712



Pelo presente instrumento de alteração contratual, os abaixo assinados:

ANDRÉA RIBEIRO SYNDERSKI, brasileira, casada sob regime de separação total de bens, empresária pecuarista, nascida em 11/06/1981, portadora do Registro Geral nº 2925522 expedido pela PC-PA e do CPF nº 519.832.222-91, residente e domiciliada na Rodovia Augusto Montenegro, nº 4900, Condomínio Montenegro Boulevard, casa 321, Bairro Parque Verde, Belém – PA, CEP: 66.635-110;

MARCELO SILVA RIBEIRO, brasileiro, casado sob regime de separação total de bens, empresário pecuarista, nascido em 10/01/1983, portador do Registro Geral nº 2925521 PC-PA e do CPF nº 741.396.492-91, residente e domiciliado na Rodovia Augusto Montenegro, Nº 4900, Condomínio Montenegro Boulevard, Casa 257, Bairro Parque Verde, Belém – PA, CEP: 66.635- 110.

Únicos sócios da sociedade “**AGROMAX EQUIPAMENTOS AGRÍCOLAS LTDA**”, com sede social na Rodovia BR 316, KM 4, S/N, Bairro Águas Lindas, Ananindeua - PA, CEP: 67.020-000, inscrita no CNPJ sob o nº 10.627.815/0001-59, com seu contrato social devidamente arquivado na Junta Comercial do Estado do Pará, sob o nº 15.201.060.712, em sessão de 05/02/2009 e alterações contratuais posteriores, resolvem, de comum acordo, alterar e consolidar o referido contrato social, mediante as cláusulas e condições seguintes:

ALTERAÇÕES:

1.DO OBJETO SOCIAL:O objeto social da **Matriz** e suas **Filiais** é: Comércio atacadista de máquinas, aparelhos e equipamentos para uso agropecuário; partes e peças CNAE 4661-3/00; Manutenção e reparação de tratores agrícolas CNAE 3314-7/12; Comércio a varejo de peças e acessórios novos para veículos automotores CNAE 4530-7/03; Representantes comerciais e agentes do comércio de máquinas, equipamentos, embarcações e aeronaves CNAE 4614- 1/00; Comércio varejista de ferragens e ferramentas CNAE 4744-0/01; Outras sociedades de participação, exceto holdings CNAE 6463-8/00; Desenvolvimento e licenciamento de programas de computador customizáveis CNAE 6202-3/00 e Aluguel de máquinas e equipamentos agrícolas sem operador CNAE 77.31-4/00.

28/11/2023

Certifico o Registro em 28/11/2023
Arquivamento 20000917336 de 28/11/2023 Protocolo 232419477 de 28/11/2023 NIRE 15201060712
Nome da empresa AGROMAX EQUIPAMENTOS AGRICOLAS LTDA
Este documento pode ser verificado em <http://regin.jucepa.pa.gov.br/autenticacaodocumentos/autenticacao.aspx>
Chancela 54631123420053



ARQUIVAMENTO 20000917336 DE 28/11/2023 PROTOCOLO 232419477 DE 28/11/2023 NIRE 15201060712
NOME DA EMPRESA AGROMAX EQUIPAMENTOS AGRICOLAS LTDA
ESTE DOCUMENTO PODE SER VERIFICADO EM [HTTP://REGIN.JUCEPA.PA.GOV.BR/AUTENTICACAODOCUMENTOS/AUTENTICACAO.ASPX](http://regin.jucepa.pa.gov.br/autenticacaodocumentos/autenticacao.aspx)
CHANCELA 54631123420053

2. DAS DISPOSIÇÕES FINAIS E DA CONSOLIDAÇÃO: permanecem inalteradas e convalidadas todas as demais cláusulas do contrato social.

De acordo com as alterações acima, os sócios, por unanimidade, resolveram consolidar o contrato social que passa a reger a sociedade pelas cláusulas e condições seguintes:

**CONSOLIDAÇÃO DO CONTRATO SOCIAL
AGROMAX EQUIPAMENTOS AGRICOLAS LTDA**

CNPJ: 10.627.815/0001-59

NIRE: 15.201.060.712

ANDRÉA RIBEIRO SYNDERSKI, brasileira, casada sob regime de separação total de bens, empresária pecuarista, nascida em 11/06/1981, portadora do Registro Geral nº 2925522 expedido pela PC-PA e do CPF nº 519.832.222-91, residente e domiciliada na Rodovia Augusto Montenegro, nº 4900, Condomínio Montenegro Boulevard, casa 321, Bairro Parque Verde, Belém - PA, CEP: 66.635-110;

MARCELO SILVA RIBEIRO, brasileiro, casado sob regime de separação total de bens, empresário pecuarista, nascido em 10/01/1983, portador do Registro Geral nº 2925521 PC-PA e do CPF nº 741.396.492-91, residente e domiciliado na Rodovia Augusto Montenegro, Nº 4900, Condomínio Montenegro Boulevard, Casa 257, Bairro Parque Verde, Belém - PA, CEP: 66.635-110.

CLÁUSULA PRIMEIRA - DA DENOMINAÇÃO SOCIAL: A sociedade gira sob a razão social "AGROMAX EQUIPAMENTOS AGRÍCOLAS LTDA" e nome fantasia "AGROMAX" sendo regida em conformidade com a lei nº 10.406/2002 e supletivamente pela lei nº 6.404/76.

CLÁUSULA SEGUNDA - DA SEDE: A sociedade possui sede social na Rodovia BR 316, Km 4, S/N, Bairro Águas Lindas, Ananindeua-PA, CEP:67.020-000, inscrita no CNPJ 10.627.815/0001- 59 com o contrato social devidamente registrado na Junta Comercial do Estado do Pará sob o nº 15.201.060.712, em sessão de 05/02/2009 e Filiais:

FILIAL 01: Localizada na Rodovia PA 256, S/N, Bairro Nova Conquista, Paragominas - PA, CEP 68.627-451, inscrita no CNPJ nº 10.627.815/0002-30, com contrato social devidamente registrado na Junta Comercial do Estado do Pará sob o nº 15.900.324.018, em sessão de 23/06/2009, com capital social destacado da Matriz no valor de R\$ 100.000,00 (Cem mil reais), correspondentes a 100.000 (Cem mil) quotas no valor nominal de R\$ 1,00 (um real) cada uma, obedecendo à mesma proporção da divisão entre os sócios;

28/11/2023



Certifico o Registro em 28/11/2023
Arquivamento 20000917336 de 28/11/2023 Protocolo 232419477 de 28/11/2023 NIRE 15201060712
Nome da empresa AGROMAX EQUIPAMENTOS AGRICOLAS LTDA
Este documento pode ser verificado em <http://regin.jucepa.pa.gov.br/autenticacaodocumentos/autenticacao.aspx>
Chancela 54631123420053



ASSINADO DIGITALMENTE POR: 74139649291-MARCELO SILVA RIBEIRO



232419477

TERMO DE AUTENTICAÇÃO

NOME DA EMPRESA	AGROMAX EQUIPAMENTOS AGRICOLAS LTDA
PROTOCOLO	232419477 - 28/11/2023
ATO	002 - ALTERAÇÃO
EVENTO	021 - ALTERAÇÃO DE DADOS (EXCETO NOME EMPRESARIAL)



MATRIZ

NIRE 15201060712
CNPJ 10.627.815/0001-59
CERTIFICADO O REGISTRO EM 28/11/2023
SOB N: 20000917336

EVENTOS

024 - ALTERAÇÃO DE FILIAL NA UF DA SEDE ARQUIVAMENTO: 20000917336
051 - CONSOLIDAÇÃO DE CONTRATO/ESTATUTO ARQUIVAMENTO: 20000917336

FILIAIS NA UF

NIRE 15900374201
CNPJ 10.627.815/0003-10
ENDEREÇO: ROD BR 163, SANTARÉM - PA
EVENTO 024 - ALTERAÇÃO DE FILIAL NA UF DA SEDE

NIRE 15900324018
CNPJ 10.627.815/0002-30
ENDEREÇO: ROD PA 256, PARAGOMINAS - PA
EVENTO 024 - ALTERAÇÃO DE FILIAL NA UF DA SEDE

REPRESENTANTES QUE ASSINARAM DIGITALMENTE

Cpf: 51983222291 - ANDREA RIBEIRO SYNDERSKI - Assinado em 27/11/2023 às 15:34:27

Cpf: 74139649291 - MARCELO SILVA RIBEIRO - Assinado em 28/11/2023 às 10:52:03

Marcelo A. P. Cebolão

VÁLIDA EM TODO O TERRITÓRIO NACIONAL

REGISTRO GERAL

2925521

2 VIA

DATA DE EXPEDIÇÃO

12/12/2017

NOME

MARCELO SILVA RIBEIRO



FILIAÇÃO

HERLON PEDRO PINTO RIBEIRO

ADIRAMELIA SILVA RIBEIRO

NATURALIDADE

ALTAMIRA PA

DATA DE NASCIMENTO

10/01/1983

DOC ORIGEM MATRICULA UNICA

06565601552016200031195000919513

CPF 741396492-91



PARA
Sua Excelência Senhor M. Faria
Diretor de Identificação - DPEV 903

FATOR RH

11.851.674

ASSINATURA DO DIRETOR

LEI Nº 7.116 DE 29/08/83

Ministério da Justiça

CARTEIRA DE IDENTIDADE

ASSINATURA DO TITULAR

13.047.107

Handwritten signature of Marcelo Silva Ribeiro



PROIBIDO PLASTIFICAR

POLEGAR DIRETO

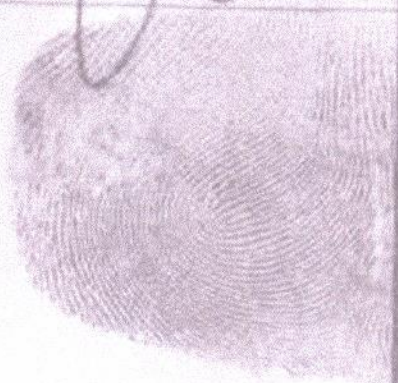

GOVERNO DO ESTADO DO PARÁ
POLÍCIA CIVIL
DIRETORIA DE IDENTIFICAÇÃO



REPÚBLICA FEDERATIVA DO BRASIL



MINISTÉRIO DA FAZENDA
Secretaria da Receita Federal do Brasil
Procuradoria-Geral da Fazenda Nacional



**CERTIDÃO POSITIVA COM EFEITOS DE NEGATIVA DE DÉBITOS RELATIVOS AOS TRIBUTOS
FEDERAIS E À DÍVIDA ATIVA DA UNIÃO**

Nome: AGROMAX EQUIPAMENTOS AGRICOLAS LTDA
CNPJ: 10.627.815/0001-59

Ressalvado o direito de a Fazenda Nacional cobrar e inscrever quaisquer dívidas de responsabilidade do sujeito passivo acima identificado que vierem a ser apuradas, é certificado que:

1. constam débitos administrados pela Secretaria da Receita Federal do Brasil (RFB) com exigibilidade suspensa nos termos do art. 151 da Lei nº 5.172, de 25 de outubro de 1966 - Código Tributário Nacional (CTN), ou objeto de decisão judicial que determina sua desconsideração para fins de certificação da regularidade fiscal, ou ainda não vencidos; e
2. não constam inscrições em Dívida Ativa da União (DAU) na Procuradoria-Geral da Fazenda Nacional (PGFN).

Conforme disposto nos arts. 205 e 206 do CTN, este documento tem os mesmos efeitos da certidão negativa.

Esta certidão é válida para o estabelecimento matriz e suas filiais e, no caso de ente federativo, para todos os órgãos e fundos públicos da administração direta a ele vinculados. Refere-se à situação do sujeito passivo no âmbito da RFB e da PGFN e abrange inclusive as contribuições sociais previstas nas alíneas 'a' a 'd' do parágrafo único do art. 11 da Lei nº 8.212, de 24 de julho de 1991.

A aceitação desta certidão está condicionada à verificação de sua autenticidade na Internet, nos endereços <<http://rfb.gov.br>> ou <<http://www.pgfn.gov.br>>.

Certidão emitida gratuitamente com base na Portaria Conjunta RFB/PGFN nº 1.751, de 2/10/2014.
Emitida às 18:04:59 do dia 03/01/2024 <hora e data de Brasília>.
Válida até 01/07/2024.

Código de controle da certidão: **D78F.7192.3C71.49A9**
Qualquer rasura ou emenda invalidará este documento.

BRASIL
(HTTPS://GOV.BR)

Certidão de Débitos Relativos a Créditos Tributários Federais e à Dívida Ativa da União



Resultado da Consulta

A certidão deve ser emitida para o CNPJ da matriz – 10.627.815/0001-59.

Nova consulta (</Servicos/certidaointernet/PJ/Emitir>) Avaliar
(</Servicos/certidaointernet/PJ/Avaliacao?protocolo=20240314.1E607E91>)





	Imprimir
--	----------



Certificado de Regularidade do FGTS - CRE

Inscrição: 10.627.815/0003-10
Razão Social: AGROMAX EQUIPAMENTOS AGRICOLAS LTDA
Endereço: ROD. SANTAREM-CUIABA 985 KM 05 / MATINHA / SANTAREM / PA / 68030-000

A Caixa Econômica Federal, no uso da atribuição que lhe confere o Art. 7, da Lei 8.036, de 11 de maio de 1990, certifica que, nesta data, a empresa acima identificada encontra-se em situação regular perante o Fundo de Garantia do Tempo de Serviço - FGTS.

O presente Certificado não servirá de prova contra cobrança de quaisquer débitos referentes a contribuições e/ou encargos devidos, decorrentes das obrigações com o FGTS.

Validade: 01/03/2024 a 30/03/2024

Certificação Número: 2024030118382884208828

Informação obtida em 11/03/2024 12:00:04

A utilização deste Certificado para os fins previstos em Lei esta condicionada a verificação de autenticidade no site da Caixa:
www.caixa.gov.br

SERVIÇO GRATUITO

GOVERNO DO ESTADO DO PARÁ
SECRETARIA DE ESTADO DA FAZENDA**CERTIDÃO DE REGULARIDADE DE NATUREZA TRIBUTÁRIA****Nome:** AGROMAX EQUIPAMENTOS AGRICOLAS LTDA**Inscrição Estadual:** 15.374.046-9**CNPJ:** 10.627.815/0003-10

Ressalvado o direito de a Fazenda Pública Estadual cobrar e inscrever quaisquer dívidas de responsabilidade do sujeito passivo acima identificado que vierem a ser apuradas, é certificado que **CONSTAM**, até a presente data, pendências em seu nome, cuja exigibilidade está suspensa, relativamente aos débitos administrados pela Secretaria Executiva de Estado da Fazenda, de natureza tributária, inscritos ou não na Dívida Ativa.

A presente Certidão, emitida nos termos do Decreto n.º 2.473, de 29 de setembro de 2006, e da Instrução Normativa n.º 0019, de 5 de Outubro de 2006, tem os mesmos efeitos da Certidão Negativa e somente produzirá efeitos após a confirmação de sua autenticidade, pela Internet, no Portal de Serviço da Secretaria Executiva de Estado da Fazenda no endereço eletrônico www.sefa.pa.gov.br.

Emitida às: 12:01:11 do dia 11/03/2024**Válida até:** 07/09/2024**Número da Certidão:** 702024080293759-4**Código de Controle de Autenticidade:** A4C31443.12A4720D.05B4A6D5.89B44F4F**Observação:**

- Nos termos da legislação pertinente a presente Certidão poderá, independente de notificação prévia, ser cassada quando, dentro do período de validade forem verificadas as hipóteses previstas no art. 6º da Instrução Normativa n.º 0019, de 5 de Outubro de 2006, como também em decorrência da suspensão de medida liminar.

- A cassação da certidão será efetuada de ofício, devendo ser dada a publicidade do fato por meio de consulta pública no endereço eletrônico www.sefa.pa.gov.br.

Válida em todo território paraense.

SERVIÇO GRATUITO

SERVIÇO GRATUITO

GOVERNO DO ESTADO DO PARÁ
SECRETARIA DE ESTADO DA FAZENDA**CERTIDÃO NEGATIVA DE NATUREZA NÃO TRIBUTÁRIA****Nome:** AGROMAX EQUIPAMENTOS AGRÍCOLAS LTDA**Inscrição Estadual:** 15.374.046-9**CNPJ:** 10.627.815/0003-10

Ressalvado o direito de a Fazenda Pública Estadual cobrar e inscrever quaisquer dívidas de responsabilidade do sujeito passivo acima identificado que vierem a ser apuradas, é certificado que **NÃO CONSTAM**, até a presente data, pendências em seu nome, relativamente aos débitos administrados pela Secretaria Executiva de Estado da Fazenda, de natureza não tributária, inscritos na Dívida Ativa.

A presente Certidão, emitida nos termos do Decreto n.º 2.473, de 29 de setembro de 2006, e da Instrução Normativa n.º 0019, de 5 de Outubro de 2006, somente produzirá efeitos após a confirmação de sua autenticidade, pela Internet, no Portal de Serviço da Secretaria Executiva de Estado da Fazenda no endereço eletrônico www.sefa.pa.gov.br.

Emitida às: 12:01:11 do dia 11/03/2024**Válida até:** 07/09/2024**Número da Certidão:** 702024080293760-8**Código de Controle de Autenticidade:** D950B156.0810AB49.1090C6A4.DB89226E**Observação:**

- Nos termos da legislação pertinente a presente Certidão poderá, independente de notificação prévia, ser cassada quando, dentro do período de validade forem verificadas as hipóteses previstas no art. 9.º da Instrução Normativa n.º 0019, de 5 de Outubro de 2006, como também em decorrência da suspensão de medida liminar.

- A cassação da certidão será efetuada de ofício, devendo ser dada a publicidade do fato por meio de consulta pública no endereço eletrônico www.sefa.pa.gov.br.

Válida em todo território paraense.

SERVIÇO GRATUITO



PODER JUDICIÁRIO

TRIBUNAL DE JUSTIÇA DO ESTADO DO PARÁ

CERTIDÃO JUDICIAL CÍVEL NEGATIVA

Certifico, que a requerimento da parte interessada, revendo os registros de distribuição, de 1º de janeiro de 1980, até a presente data, em face de AGROMAX EQUIPAMENTOS AGRICOLAS LTDA (AGROMAX - DEMAIS), CNPJ 10.627.815/0003-10, residente em ROD. BR 163, S/N - KM 07 - CAMBUQUIRA - CEP - 68030-000 - SANTARÉM/PA, NADA CONSTA na Justiça Estadual de 1º grau, 2º grau e nos Juizados Especiais do Estado do Pará, referente a AÇÕES CÍVEIS em que é parte como requerido(a).

Observações:

1. Certidão expedida gratuitamente, através da Central de Distribuição deste Fórum.
2. A informação do nº do CPF ou CNPJ acima é de responsabilidade do solicitante da certidão, devendo a titularidade ser conferida pelo interessado e destinatário, sob pena de incorrer na prática dos atos típicos previstos nos arts. 299 § 1º, art.301 e 304 do Código Penal Brasileiro.
3. A autenticidade desta certidão poderá ser confirmada na página do Tribunal de Justiça do Estado do Pará(www.tjpa.jus.br), no menu de consultas.
4. Este documento é válido somente por 90(noventa) dias.
5. A autenticidade poderá ser efetivada, no máximo, até 90(noventa) dias após sua expedição.

TRIBUNAL DE JUSTIÇA DO ESTADO DO PARÁ
NON SIBI
AD JUSTITIA SEMPER FIDELIS

FERNANDO ALLAN DE SOUSA:19506953287

Assinado de forma digital por FERNANDO ALLAN DE SOUSA:19506953287
Dados: 2024.03.07 10:18:58 -03'00'

quinta-feira, 7 março, 2024

FERNANDO ALLAN SOUSA
CENTRAL DE DISTRIBUIÇÃO DE SANTAREM
COMARCA DE SANTARÉM

As informações contidas nesta Certidão referem-se a existência de Ações de Execução Fiscal, Municipal ou Estadual, Execução patrimonial, Falência e recuperação Judicial(Concordata), Cível e Comercial, Família, Interdição/Tutela/Curatela, Inventário e etc...

Certidão em conformidade com o provimento 19/2009 - CJRMB, que institui certidão única para feitos cíveis.

Certidão expedida gratuitamente em : 07/03/2024 10:18:22

CONTROLE: 03071011085514

Válida até 05/06/2024 00:00:00

Está certidão é emitida apenas para pessoas com maior idade civil.

Libra (fernando.allan)

Comprovação de autenticidade da certidão no site <http://www.tjpa.jus.br>

Esta certidão tem efeito de certidão negativa para processos de Falência, concordata(ainda remanescentes) ou recuperação judicial.



RECIBO DE ENTREGA DE ESCRITURAÇÃO CONTÁBIL DIGITAL

IDENTIFICAÇÃO DO TITULAR DA ESCRITURAÇÃO

NIRE 15201060712	CNPJ 10.627.815/0001-59
NOME EMPRESARIAL AGROMAX EQUIPAMENTOS AGRICOLAS LTDA	

IDENTIFICAÇÃO DA ESCRITURAÇÃO

FORMA DA ESCRITURAÇÃO CONTÁBIL Livro Diário	PERÍODO DA ESCRITURAÇÃO 01/01/2021 a 31/12/2021
NATUREZA DO LIVRO LIVRO GERAL COMPLETO	NÚMERO DO LIVRO 25
IDENTIFICAÇÃO DO ARQUIVO (HASH) CB.5C.7C.BC.61.60.EA.78.8E.F7.65.16.87.EC.FA.18.86.17.B9.0E	

ESTE LIVRO FOI ASSINADO COM OS SEGUINTE CERTIFICADOS DIGITAIS:

QUALIFICAÇÃO DO SIGNATARIO	CPF/CNPJ	NOME	Nº SÉRIE DO CERTIFICADO	VALIDADE	RESPONSÁVEL LEGAL
Pessoa Jurídica (e-CNPJ ou e-PJ)	10627815000159	AGROMAX EQUIPAMENTOS AGRICOLAS LTDA:10627815000159	736426720391236627 4	20/01/2022 a 20/01/2023	Sim
Contador	54759455191	PATRICIA ALVES DE OLIVEIRA RIBEIRO:54759455191	549921183458861234 7	09/07/2020 a 09/07/2023	Não
Contador/Contabilista Responsável Pelo Termo de Verificação para Fins de Substituição da ECD	26804352149	MARLUCE RODRIGUES DE FARIA:26804352149	549921183458890750 3	09/07/2020 a 09/07/2023	-

NÚMERO DO RECIBO:

CB.5C.7C.BC.61.60.EA.78.8E.F7.65.16.
87.EC.FA.18.86.17.B9.0E-8

Escrituração recebida via Internet
pelo Agente Receptor SERPRO
em 25/07/2022 às 09:14:16

B8.F0.25.F1.09.FF.1F.2A
8B.1C.39.FD.2C.95.4F.C4

Considera-se autenticado o livro contábil a que se refere este recibo, dispensando-se a autenticação de que trata o art. 39 da Lei nº 8.934/1994. Este recibo comprova a autenticação.

BASE LEGAL: Decreto nº 1.800/1996, com a alteração do Decreto nº 8.683/2016, e arts. 39, 39-A, 39-B da Lei nº 8.934/1994 com a alteração da Lei Complementar nº 1247/2014.



Certifico o Registro em 27/07/2022
Arquivamento 20000788676 de 27/07/2022 Protocolo 224553925 de 27/07/2022 NIRE 15201060712
Nome da empresa AGROMAX EQUIPAMENTOS AGRICOLAS LTDA
Este documento pode ser verificado em <http://regin.jucepa.pa.gov.br/autenticacaodocumentos/autenticacao.aspx>
Chancela 69455646078605

27/07/2022

BALANÇO PATRIMONIAL



Entidade: AGROMAX EQUIPAMENTOS AGRICOLAS LTDA

Período da Escrituração: 01/01/2022 a 31/12/2022

CNPJ: 10.627.815/0001-59

Número de Ordem do Livro: 26

Período Selecionado: 01 de Janeiro de 2022 a 31 de Dezembro de 2022

Exercícios findos em 31 de dezembro de 2022.

Descrição	Nota	Saldo Inicial	Saldo Final
ATIVO		R\$ 39.466.331,71	R\$ 66.597.523,52
ATIVO CIRCULANTE		R\$ 30.813.577,55	R\$ 60.026.805,74
DISPONIVEL		R\$ 615.895,31	R\$ 3.732.049,66
CAIXA		R\$ 17.835,63	R\$ 27.524,62
BANCOS CONTA MOVIMENTO		R\$ 10.493,58	R\$ 348.598,65
APLICACOES FINANCEIRAS		R\$ 394.345,63	R\$ 3.197.415,81
NUMERARIO EM TRANSITO		R\$ 193.220,47	R\$ 158.510,58
CREDITOS A RECEBER		R\$ 7.862.507,92	R\$ 15.752.391,39
TITULOS A RECEBER		R\$ 7.265.932,94	R\$ 15.162.857,75
CARTOES DE CREDITO		R\$ 277.546,81	R\$ 482.707,05
CHEQUES		R\$ 309.487,51	R\$ 6.787,51
CONTAS CORRENTES		R\$ 19.688,96	R\$ 40.577,07
(-) OUTROS CREDITOS		R\$ (10.148,30)	R\$ 59.462,01
ADIANTAMENTOS		R\$ 7.136.219,98	R\$ 931.460,14
ADIANTAMENTOS A EMPREGADOS		R\$ 117.693,33	R\$ 263.691,87
ADIANTAMENTOS DIVERSOS		R\$ 7.018.526,65	R\$ 667.768,27
IMPOSTOS E CONTRIBUICOES A RECUPERAR		R\$ 247.318,28	R\$ 468.486,32
IMPOSTOS E CONTRIBUICOES A RECUPERAR		R\$ 247.318,28	R\$ 468.486,32
ESTOQUES		R\$ 13.896.473,71	R\$ 39.063.781,60
ESTOQUE DE MAQUINAS NOVAS		R\$ 4.145.358,42	R\$ 23.749.646,97
ESTOQUE DE IMPLEMENTOS NOVOS		R\$ 3.456.614,61	R\$ 3.712.751,00
ESTOQUE DE MAQUINAS USADAS		R\$ 0,00	R\$ 150.000,00
ESTOQUE DE PECAS E LUBRIFICANTES		R\$ 6.051.451,64	R\$ 10.953.309,51
ESTOQUE DE MAQUINAS E EQUIPAMENTOS STIHL		R\$ 222.832,02	R\$ 446.203,47
ESTOQUE DE PECAS E LUBRIFICANTES STIHL		R\$ 20.217,02	R\$ 51.870,65
COMPRA PARA ENTREGA FUTURA		R\$ 0,00	R\$ (0,00)
COMPRA PARA ENTREGA FUTURA		R\$ 0,00	R\$ (0,00)
CONTAS CORRENTES		R\$ 0,00	R\$ (0,00)
CONTAS CORRENTES		R\$ 0,00	R\$ (0,00)
EMPRESTIMOS E FINANCIAMENTOS		R\$ 1.000.000,00	R\$ (0,00)
EMPRESTIMOS		R\$ 1.000.000,00	R\$ (0,00)

Este documento é parte integrante de escrituração cuja autenticação se comprova pelo recibo de número 8B.A4.7A.C5.5E.EC.03.0F.44.64.29.E4.96.2C.42.00.8C.90.F3.E1-3, nos termos do Decreto nº 8.683/2016.

Este relatório foi gerado pelo Sistema Público de Escrituração Digital – Sped

Versão 10.1.6 do Visualizador

Página 1 de 3

BALANÇO PATRIMONIAL



Entidade: AGROMAX EQUIPAMENTOS AGRICOLAS LTDA
Período da Escrituração: 01/01/2022 a 31/12/2022 **CNPJ:** 10.627.815/0001-59
Número de Ordem do Livro: 26
Período Selecionado: 01 de Janeiro de 2022 a 31 de Dezembro de 2022
Exercícios findos em 31 de dezembro de 2022.

Descrição	Nota	Saldo Inicial	Saldo Final
DESPESAS DO EXERCICIO SEGUINTE		R\$ 55.162,35	R\$ 78.636,63
DESPESAS DO EXERCICIO SEGUINTE		R\$ 55.162,35	R\$ 78.636,63
ATIVO NAO CIRCULANTE		R\$ 8.633.740,97	R\$ 6.530.249,27
DIREITOS REALIZAVEIS A LONGO PRAZO		R\$ 8.386.311,55	R\$ 4.794.397,83
DEPOSITOS JUDICIAIS		R\$ 109.085,59	R\$ 109.085,59
APLICACOES FINANCEIRAS		R\$ 7.252.429,83	R\$ 3.869.859,04
CONSORCIOS EM ANDAMENTO		R\$ 1.024.796,13	R\$ 815.453,20
IMOBILIZADO		R\$ 247.429,42	R\$ 1.735.851,44
BENS E DIREITOS PROPRIOS		R\$ 1.822.081,21	R\$ 2.657.034,85
(-) (-)DEPRECIACAO BENS - PROPRIO		R\$ (1.039.334,14)	R\$ (1.323.233,44)
BENS E DIREITOS TERCEIROS		R\$ 0,00	R\$ 354.084,32
(-) DEPRECIACAO BENS TERCEIROS		R\$ (535.317,65)	R\$ (540.038,77)
IMOBILIZADO EM ANDAMENTO		R\$ 0,00	R\$ 588.004,48
CONTAS TEMPORARIAS		R\$ 19.013,19	R\$ 40.468,51
CONTAS TEMPORARIAS		R\$ 19.013,19	R\$ 40.468,51
PASSIVO		R\$ 39.466.331,71	R\$ 66.597.523,52
PASSIVO CIRCULANTE		R\$ 18.753.704,86	R\$ 28.079.768,38
FORNECEDORES		R\$ 8.076.218,51	R\$ 12.374.910,37
FORNECEDORES OM		R\$ 2.080.046,38	R\$ 1.487.575,18
FORNECEDORES NH		R\$ 5.939.850,55	R\$ 10.872.846,44
CARTOES		R\$ 56.321,58	R\$ 14.488,75
OBRIGACOES E ENC. TRABALHISTAS		R\$ 924.088,72	R\$ 1.313.285,11
OBRIGACAO TRABALHISTA		R\$ 252.835,90	R\$ 309.477,62
ENCARGOS SOCIAIS		R\$ 256.804,86	R\$ 236.058,35
PROVISAO 13 SALARIO / FERIAS		R\$ 150.922,57	R\$ 569.607,56
PROVISAO ENCAR S/ 13 SAL/FERIAS		R\$ 263.525,39	R\$ 198.141,58
OBRIGACOES TRIBUTARIAS		R\$ 1.040.123,80	R\$ 1.144.454,91
IMPOSTOS RETIDOS A RECOLHER		R\$ 174.359,95	R\$ 375.788,40
IMPOSTOS E CONTRIB. S/ RECEITA		R\$ 379.291,36	R\$ 247.524,75
(-) IMPOSTOS E CONTRIBUICAO S/ LUCRO		R\$ (0,00)	R\$ 164.645,04
PARCELAMENTO RFB		R\$ 486.472,49	R\$ 356.496,72

Este documento é parte integrante de escrituração cuja autenticação se comprova pelo recibo de número 8B.A4.7A.C5.5E.EC.03.0F.44.64.29.E4.96.2C.42.00.8C.90.F3.E1-3, nos termos do Decreto nº 8.683/2016.

Este relatório foi gerado pelo Sistema Público de Escrituração Digital – Sped

BALANÇO PATRIMONIAL



Entidade: AGROMAX EQUIPAMENTOS AGRICOLAS LTDA
Período da Escrituração: 01/01/2022 a 31/12/2022 CNPJ: 10.627.815/0001-59
Número de Ordem do Livro: 26
Período Selecionado: 01 de Janeiro de 2022 a 31 de Dezembro de 2022
Exercícios findos em 31 de dezembro de 2022.

Descrição	Nota	Saldo Inicial	Saldo Final
OUTRAS CONTAS A PAGAR		R\$ 7.002.360,79	R\$ 12.462.441,30
OUTRAS CONTAS		R\$ 7.002.360,79	R\$ 12.462.441,30
ADIANTAMENTOS		R\$ 1.710.913,04	R\$ 784.676,69
ADIANTAMENTOS DE CLIENTES		R\$ 1.710.913,04	R\$ 784.676,69
PASSIVO NAO CIRCULANTE		R\$ 4.087.705,57	R\$ 3.173.451,00
EXIGIVEL A LONGO PRAZO		R\$ 4.087.705,57	R\$ 3.173.451,00
EMPRESTIMOS BANCARIOS - LP		R\$ 636.835,24	R\$ 322.580,67
EMPRESTIMOS DE TERCEIROS - LP		R\$ 3.450.870,33	R\$ 2.850.870,33
PATRIMONIO LIQUIDO		R\$ 16.624.921,28	R\$ 35.344.304,14
CAPITAL		R\$ 4.000.000,00	R\$ 4.000.000,00
CAPITAL SOCIAL		R\$ 4.000.000,00	R\$ 4.000.000,00
RESERVAS		R\$ 8.941.742,40	R\$ 23.206.003,50
RESERVAS DE LUCROS		R\$ 8.941.742,40	R\$ 23.206.003,50
LUCROS OU PREJUIZOS ACUMULADOS		R\$ 3.683.178,88	R\$ 8.138.300,64
LUCROS OU PREJUIZOS ACUMULADOS		R\$ 3.683.178,88	R\$ 8.138.300,64

Este documento é parte integrante de escrituração cuja autenticação se comprova pelo recibo de número 8B.A4.7A.C5.5E.EC.03.0F.44.64.29.E4.96.2C.42.00.8C.90.F3.E1-3, nos termos do Decreto nº 8.683/2016.

Este relatório foi gerado pelo Sistema Público de Escrituração Digital – Sped



MINISTÉRIO DA FAZENDA
SECRETARIA DA RECEITA FEDERAL DO BRASIL
SISTEMA PÚBLICO DE ESCRITURAÇÃO DIGITAL – Sped

Versão: 10.1.6

RECIBO DE ENTREGA DE ESCRITURAÇÃO CONTÁBIL DIGITAL

IDENTIFICAÇÃO DO TITULAR DA ESCRITURAÇÃO

NIRE 15201060712	CNPJ 10.627.815/0001-59	
NOME EMPRESARIAL AGROMAX EQUIPAMENTOS AGRICOLAS LTDA		

IDENTIFICAÇÃO DA ESCRITURAÇÃO

FORMA DA ESCRITURAÇÃO CONTÁBIL Livro Diário (Completo - sem escrituração Auxiliar)	PERÍODO DA ESCRITURAÇÃO 01/01/2022 a 31/12/2022
NATUREZA DO LIVRO LIVRO DIARIO GERAL	NÚMERO DO LIVRO 26
IDENTIFICAÇÃO DO ARQUIVO (HASH) 8B.A4.7A.C5.5E.EC.03.0F.44.64.29.E4.96.2C.42.00.8C.90.F3.E1	

ESTE LIVRO FOI ASSINADO COM OS SEGUINTE CERTIFICADOS DIGITAIS:

QUALIFICAÇÃO DO SIGNATARIO	CPF/CNPJ	NOME	Nº SÉRIE DO CERTIFICADO	VALIDADE	RESPONSÁVEL LEGAL
Contador	54759455191	PATRICIA ALVES DE OLIVEIRA RIBEIRO:54759455191	549921183458861234 7	09/07/2020 a 09/07/2023	Não
Pessoa Jurídica (e-CNPJ ou e-PJ)	10627815000159	AGROMAX EQUIPAMENTOS AGRICOLAS LTDA:10627815000159	736426830328927120 2	18/01/2023 a 18/01/2024	Sim

NÚMERO DO RECIBO:

8B.A4.7A.C5.5E.EC.03.0F.44.64.29.E4.
96.2C.42.00.8C.90.F3.E1-3

Escrituração recebida via Internet
pelo Agente Receptor SERPRO
em 17/05/2023 às 13:29:27

69.4F.EC.CF.47.B8.A8.51
1B.3D.0F.10.9E.F1.6D.31

Considera-se autenticado o livro contábil a que se refere este recibo, dispensando-se a autenticação de que trata o art. 39 da Lei nº 8.934/1994. Este recibo comprova a autenticação.

BASE LEGAL: Decreto nº 1.800/1996, com a alteração do Decreto nº 8.683/2016, e arts. 39, 39-A, 39-B da Lei nº 8.934/1994 com a alteração da Lei Complementar nº 1247/2014.

DEMONSTRAÇÃO DE RESULTADO DO EXERCÍCIO



Entidade: AGROMAX EQUIPAMENTOS AGRICOLAS LTDA
 Período da Escrituração: 01/01/2022 a 31/12/2022 CNPJ: 10.627.815/0001-59
 Número de Ordem do Livro: 26
 Período Selecionado: 01 de Janeiro de 2022 a 31 de Dezembro de 2022
 Exercícios findos em 31 de dezembro de 2022.



Descrição	Nota	Saldo anterior	Saldo atual
RESULTADO LIQUIDO DO PERIODO		R\$ 11.171.770,47	R\$ 18.995.363,34
RECEITA LIQUIDA		R\$ 94.137.049,39	R\$ 144.167.488,10
RECEITA BRUTA		R\$ 103.859.947,73	R\$ 158.542.549,81
RECEITA BRUTA MAQUINAS NOVAS		R\$ 69.665.709,50	R\$ 116.902.828,09
RECEITA BRUTA IMPLEMENTOS NOVOS		R\$ 10.478.459,45	R\$ 9.713.234,05
RECEITA BRUTA COMISSOES		R\$ 255.930,79	R\$ 375.889,29
RECEITA BRUTA MAQUINAS USADAS		R\$ 505.000,00	R\$ 365.000,00
RECEITA BRUTA PECAS E ACESSORIOS		R\$ 16.776.294,43	R\$ 25.065.397,86
RECEITA BRUTA AGRICULTURA DE PRECISAO		R\$ 383.456,78	R\$ 774.227,36
RECEITA BRUTA SERVICOS		R\$ 2.720.768,10	R\$ 4.284.187,13
RECEITA BRUTA MAQUINAS E EQUIPAMENTOS STIHL		R\$ 825.389,02	R\$ 1.021.491,66
RECEITA BRUTA PECAS E LUBRIFICANTES STIHL		R\$ 47.939,96	R\$ 40.294,15
(-) (-) IMPOSTOS SOBRE VENDAS		R\$ (5.661.121,07)	R\$ (6.744.538,95)
(-) (-) IMPOSTOS SOBRE MAQUINAS NOVAS		R\$ (4.231.856,56)	R\$ (6.837.950,50)
(-) (-) IMPOSTOS SOBRE MAQUINAS USADAS		R\$ (1.641,00)	R\$ (4.709,70)
(-) (-) IMPOSTOS SOBRE MAQUINAS E EQUIPAMENTOS STIHL		R\$ (121.910,08)	R\$ (153.241,46)
(-) (-) IMPOSTOS SOBRE PECAS E LUBRIFICANTES		R\$ (904.041,69)	R\$ (1.127.101,79)
(-) (-) IMPOSTOS SOBRE AGRICULTURA DE PRECISAO		R\$ (38.453,95)	R\$ (54.352,36)
(-) (-) IMPOSTOS SOBRE SERVICOS E COMISSOES		R\$ (356.685,28)	R\$ (560.949,37)
(-) (-) IMPOSTOS SOBRE PECAS E LUBRIFICANTES STIHL		R\$ (6.532,51)	R\$ (6.233,67)
(-) SUBVENCAO PARA INVESTIMENTO			R\$ 0,00
(-) (-) DEVOLUCOES E CANCELAMENTOS		R\$ (3.861.777,27)	R\$ (5.640.522,56)
(-) (-) DEVOLUCOES E CANCELAMENTOS		R\$ (3.854.567,14)	R\$ (5.632.560,56)
(-) (-) DEVOLUCOES E CANCELAMENTOS STIHL		R\$ (7.210,13)	R\$ (7.962,00)
OUTRAS RECEITAS OPERACIONAIS		R\$ 2.053.316,79	R\$ 2.775.542,82
RECEITAS FINANCEIRAS		R\$ 228.957,29	R\$ 539.309,12
RECEITAS FINANCEIRAS		R\$ 228.957,29	R\$ 539.309,12
OUTRAS RECEITAS		R\$ 1.977.796,37	R\$ 2.418.708,93
OUTRAS RECEITAS		R\$ 1.977.796,37	R\$ 2.418.708,93
(-) (-) IMPOSTOS S/ OPERACOES FINANCEIRAS		R\$ (153.436,87)	R\$ (182.475,23)
(-) (-) IMPOSTOS S/ OPERACOES FINANCEIRAS		R\$ (153.436,87)	R\$ (182.475,23)
(-) CUSTOS OPERACIONAIS		R\$ (69.076.628,99)	R\$ (103.382.170,52)
(-) CUSTOS DAS MERCADORIAS VENDIDAS		R\$ (67.282.805,28)	R\$ (100.841.040,17)
(-) CUSTOS DE MAQUINAS NOVAS		R\$ (49.282.751,38)	R\$ (78.507.281,25)
(-) CUSTOS DE IMPLEMENTOS NOVOS		R\$ (6.000.299,50)	R\$ (5.894.381,97)
(-) CUSTOS DE MAQUINAS USADAS		R\$ (299.000,00)	R\$ (228.000,00)
(-) CUSTOS DE PECAS E ACESSORIOS		R\$ (12.251.420,56)	R\$ (16.570.823,96)
(-) CUSTOS DE AGRICULTURA DE PRECISAO		R\$ (179.221,47)	R\$ (605.413,22)
(-) CUSTOS DE MAQUINAS E EQUIPAMENTOS STIHL		R\$ (530.877,04)	R\$ (674.363,74)
(-) CUSTOS DE PECAS E LUBRIFICANTES STIHL		R\$ (30.275,56)	R\$ (21.862,97)
(-) CUSTOS DE INCENTIVOS		R\$ 1.291.040,23	R\$ 1.661.086,94
(-) CUSTOS SERVICOS PRESTADOS		R\$ (1.793.823,11)	R\$ (2.541.130,35)
(-) CUSTOS COM PESSOAL		R\$ (904.291,39)	R\$ (1.203.060,31)
(-) ENCARGOS SOCIAIS		R\$ (315.954,05)	R\$ (465.009,03)
(-) BENEFICIOS		R\$ (60.666,74)	R\$ (109.824,21)
(-) OUTROS CUSTOS COM PESSOAL		R\$ (26.355,33)	R\$ (107.251,27)
(-) OUTROS CUSTOS		R\$ (486.545,60)	R\$ (655.985,23)
(-) DESPESAS OPERACIONAIS E NAO OPERACIONAIS		R\$ (14.792.764,75)	R\$ (22.136.952,02)
(-) DESPESAS OPERACIONAIS		R\$ (14.792.764,75)	R\$ (22.136.975,82)
(-) DESPESAS DE VENDAS		R\$ (901.815,27)	R\$ (2.236.852,89)
(-) DESPESAS COM PESSOAL		R\$ (3.558.545,05)	R\$ (5.291.438,69)
(-) ENCARGOS SOCIAIS		R\$ (1.258.376,83)	R\$ (2.022.133,47)
(-) BENEFICIOS		R\$ (317.205,83)	R\$ (331.415,72)
(-) OUTRAS DESPESAS COM PESSOAL		R\$ (216.566,60)	R\$ (399.686,51)
(-) DESPESAS GERAIS		R\$ (2.380.145,96)	R\$ (2.504.368,61)
(-) PRESTACAO DE SERVICOS CONTRATADOS		R\$ (1.852.732,68)	R\$ (2.066.977,57)
(-) DESPESAS FINANCEIRAS		R\$ (3.786.935,10)	R\$ (6.774.443,83)
(-) IMPOSTOS E TAXAS		R\$ (262.935,50)	R\$ (202.553,10)
(-) DESPESAS INDEDUTIVEIS		R\$ (41.228,10)	R\$ (34.429,67)
(-) ENCARGOS DE DEPRECIACAO E AMORTIZACAO		R\$ (213.277,73)	R\$ (271.675,96)
(-) DESPESAS NAO OPERACIONAIS			R\$ (976,20)
(-) DESPESAS NAO OPERACIONAIS			R\$ (976,20)
(-) PROVISAO PARA IRPJ E CSLL		R\$ (1.149.202,57)	R\$ (2.418.545,04)
(-) PROVISAO PARA IRPJ E CSLL		R\$ (1.149.202,57)	R\$ (2.418.545,04)
(-) PROVISAO PARA IRPJ E CSLL		R\$ (1.149.202,57)	R\$ (2.418.545,04)

Este documento é parte integrante da escrituração cuja autenticação se comprova pelo recibo de número BB.A4.7A.C5.5E.EC.03.0F.44.64.29.E4.96.2C.42.00.8C.90.F3.E1-3, nos termos do Decreto nº 8.683/2016.

Este relatório foi gerado pelo Sistema Público de Escrituração Digital – Sped

Versão 10.1.6 do Visualizador

Página 1 de 1



TERMO DE AUTENTICAÇÃO

NOME DA EMPRESA	AGROMAX EQUIPAMENTOS AGRICOLAS LTDA
PROTOCOLO	224553925 - 27/07/2022
ATO	021 - ATA DE REUNIAO/ASSEMBLEIA DE SOCIOS
EVENTO	223 - BALANCO

MATRIZ

NIRE 15201060712
CNPJ 10.627.815/0001-59
CERTIFICO O REGISTRO EM 27/07/2022
SOB N: 20000788676

EVENTOS

985 - ATA DE REUNIAO/ASSEMBLEIA DE SOCIOS ARQUIVAMENTO: 20000788676

REPRESENTANTES QUE ASSINARAM DIGITALMENTE

Cpf: 51983222291 - ANDREA RIBEIRO SYNDERSKI - Assinado em 27/07/2022 às 14:03:06

Cpf: 74139649291 - MARCELO SILVA RIBEIRO - Assinado em 27/07/2022 às 14:06:32



Marcelo A. P. Cebolão

1



25 de abril de 2022, 16:00 horas, Ananindeua - PA

Presenças: Sócios representando a totalidade do capital social, ficando esclarecido que o Conselho Fiscal não está instalado.

Aos 25 dias do mês de abril de 2022 às 16:00 horas, reuniram-se na sede da sociedade empresária supra identificada, situada na ROD BR 316, SN, KM 04, Bairro: Águas Lindas, Ananindeua, Estado do Pará, os sócios **ANDRÉA RIBEIRO SYNDERSKI** e **MARCELO SILVA RIBEIRO**, representando a totalidade do capital social, sendo designada Presidente **ANDRÉA RIBEIRO SYNDERSKI**, dispensada publicação conforme artigo 1072, inciso 2º da Lei 10.403/2002.

Ordem do dia: Apreciar as contas dos administradores, examinar o balanço patrimonial e respectivas demonstrações financeiras, relacionadas ao exercício findo em 31 de dezembro de 2021. Foi disponibilizado aos sócios os documentos desta reunião, no prazo legal;

Deliberações: Após a leitura, passou-se à deliberação: A Sra. Presidente colocou em apreciação as peças contábeis e após explanação e discussão dos referidos documentos foram aprovados por unanimidade e sem reservas.

Encerramento: Nada mais havendo a ser tratado, o Sr. Presidente ofereceu a palavra a quem dela quisesse fazer uso e, como ninguém se manifestou, foi suspensa a sessão pelo tempo necessário à lavratura da presente ata, a qual, reaberta a sessão, foi lida, aprovada por unanimidade, sem reservas e restrições e assinada pelos sócios. Presidente e Secretário.

ANDREA
RIBEIRO
SYNDERSKI:51
983222291

Assinado de forma digital
por ANDREA RIBEIRO
SYNDERSKI:51983222291
Dados: 2022.07.27
12:44:20 -03'00'

Andréa Ribeiro Synderski
Presidente (a)
CPF: 519.832.222-91
RG: 2925522

MARCELO SILVA
RIBEIRO:74139649
291

Assinado de forma digital por
MARCELO SILVA
RIBEIRO:74139649291
Dados: 2022.07.27 13:30:26
-03'00'

Marcelo Silva Ribeiro
Sócio (a)
CPF: 741.396.492-91
RG: 2925521

27/07/2022





ASSINADO DIGITALMENTE POR: 74139649291-MARCELO SILVA RIBEIRO | 51983222291-ANDREA RIBEIRO SYNDERSKI

	(Em Reais)	
	2021	2020
ATIVO		
Circulante	30.832.590,74	21.782.865,40
Caixa e Equivalentes de Caixa	615.895,31	284.716,97
Contas a Receber	7.862.507,92	8.929.742,78
Estoques	13.896.473,71	11.147.745,11
Adiantamentos	7.136.219,98	1.099.319,96
Empréstimos	1.000.000,00	-
Tributos a Recuperar	247.318,28	288.394,01
Despesas do Exercício Seguinte	55.162,35	29.389,33
Outras Ativos	19.013,19	3.557,24
Não Circulante	8.633.740,97	3.171.421,92
Realizável a Longo Prazo	8.386.311,55	3.109.623,28
Aplicações Financeiras	7.252.429,83	2.763.036,63
Consórcios em Andamento	1.024.796,13	237.359,80
Depósitos Judiciais	109.085,59	109.226,85
Imobilizado	1.822.081,21	1.421.273,67
(-) Depreciações	(1.574.651,79)	(1.359.475,03)
TOTAL DO ATIVO	39.466.331,71	24.954.287,32

Sob as penalidades da Lei, declaramos que as informações aqui contidas são verdadeiras e nos responsabilizamos por todas elas. Balanço Patrimonial retirado da Escrituração Contábil Digital (ECD), do Livro Diário Completo nº 25, sob autenticação nº CB.5C.7C.BC.61.60.EA.78.8E.F7.65.16.87.EC.FA.18.86.17.B9.0E-8, datada em 25/07/2022 com total de 434152 linhas arquivadas digitalmente.

A Sociedade não possui Conselho Fiscal Instalado.
 A Sociedade não possui Auditoria Independente.

Ananindeua – PA, 31 de dezembro de 2021.

ANDREA RIBEIRO
 SYNDERSKI:5198322291
 22291

Assinado de forma digital por
 ANDREA RIBEIRO
 SYNDERSKI:5198322291
 Dados: 2022.07.27 12:45:02
 +03'00'

Andréa Ribeiro Synderski
 Sócia Administradora
 CPF: 519.832.222-91
 RG: 2925522

MARCELO SILVA
 RIBEIRO:74139649291
 291

Assinado de forma digital por
 MARCELO SILVA
 RIBEIRO:74139649291
 Dados: 2022.07.27 13:25:40
 +03'00'

Marcelo Silva Ribeiro
 Sócio (a)
 CPF: 741.396.492-91
 RG: 2925521

PATRICIA ALVES DE
 OLIVEIRA
 RIBEIRO:54759455191

Assinado de forma digital por
 PATRICIA ALVES DE OLIVEIRA
 RIBEIRO:54759455191
 Dados: 2022.07.27 11:45:12 +03'00'

Patrícia Alves de Oliveira Ribeiro
 Contador (a): CRC/GO-012827
 CPF: 547.594.551-91
 RG: 1995070



AGROMAX EQUIPAMENTOS AGRÍCOLAS LTDA
CNPJ: 10.627.815/0001-59
NIRE: 1.520.106.071-2
Balanco Patrimonial - Consolidado
Exercícios findos em 31 de dezembro de 2021 e 2020.



ASSINADO DIGITAMENTE POR: 74139649291 - MARCELO SILVA RIBEIRO | 5198322291 - ANDREA RIBEIRO SYNDERSKI

	2021	2020
PASSIVO		
Circulante	18.753.704,86	14.655.937,97
Fornecedores	8.076.218,51	8.184.371,00
Obrigações Trabalhistas e Sociais	924.088,72	554.994,10
Obrigações Tributárias	1.040.123,80	1.153.976,09
Adiantamentos	1.710.913,04	1.157.834,02
Outros Passivos	7.002.360,79	3.604.762,76
Não Circulante	4.087.705,57	4.450.870,33
Exigível a Longo Prazo	4.087.705,57	4.450.870,33
Empréstimos e Financiamentos	4.019.631,82	4.382.796,58
Parcelamentos Longo Prazo	68.073,75	68.073,75
Patrimônio Líquido	16.624.921,28	5.847.479,02
Capital Social	4.000.000,00	4.000.000,00
Reservas	8.941.742,40	-
Lucros ou Prejuízos Acumulados	3.683.178,88	1.847.479,02
TOTAL DO PASSIVO	39.466.331,71	24.954.287,32

Sob as penalidades da Lei, declaramos que as informações aqui contidas são verdadeiras e nos responsabilizamos por todas elas. Balanço Patrimonial retirado da Escrituração Contábil Digital (ECD), do Livro Diário Completo nº 25, sob autenticação nº CB.5C.7C.BC.61.60.EA.78.8E.F7.65.16.87.EC.FA.18.86.17.B9.0E-8, datada em 25/07/2022 com total de 434152 linhas arquivadas digitalmente.

A Sociedade não possui Conselho Fiscal Instalado.
A Sociedade não possui Auditoria Independente.

Ananindeua – PA, 31 de dezembro de 2021.

ANDREA RIBEIRO
SYNDERSKI:5198322
2291
Assinado de forma digital por
AN139649291 A RIBEIRO
SYNDERSKI:5198322291
Data: 2022.07.27 11:45:16 -03'00'

Andréa Ribeiro SynderSKI
Sócia Administradora
CPF: 519.832.222-91
RG: 2925522

MARCELO SILVA
RIBEIRO:74139649291
Assinado de forma digital por
MARCELO SILVA
RIBEIRO:74139649291
Data: 2022.07.27 13:26:14 -03'00'

Marcelo Silva Ribeiro
Sócio (a)
CPF: 741.396.492-91
RG: 2925521

PATRICIA ALVES DE
OLIVEIRA
RIBEIRO:54759455191
Assinado de forma digital por
PATRICIA ALVES DE OLIVEIRA
RIBEIRO:54759455191
Data: 2022.07.27 11:45:44 -03'00'

Patrícia Alves de Oliveira Ribeiro
Contador (a): CRC/GO-012827
CPF: 547.594.551-91
RG: 1995070

Página 3

27/07/2022



Certifico o Registro em 27/07/2022
Arquivamento 20000788676 de 27/07/2022 Protocolo 224553925 de 27/07/2022 NIRE 15201060712
Nome da empresa AGROMAX EQUIPAMENTOS AGRICOLAS LTDA
Este documento pode ser verificado em <http://regin.jucepa.pa.gov.br/autenticacaodocumentos/autenticacao.aspx>
Chancela 69455646078605

AGROMAX EQUIPAMENTOS AGRÍCOLAS LTDA

CNPJ: 10.627.815/0001-59

NIRE: 1.520.106.071-2

Demonstração do Resultado do Exercício - Consolidado

Exercícios findos em 31 de dezembro de 2021 e 2020.



	(Em Reais)	
	2021	2020
Receita Bruta	103.659.947,73	62.211.399,01
Venda de Mercadorias e Serviços	103.659.947,73	62.211.399,01
(-) Deduções Sobre Vendas	(9.522.898,34)	(7.371.094,86)
Impostos e Devoluções	(9.522.898,34)	(7.371.094,86)
Receita Líquida	94.137.049,39	54.840.304,15
(-) Custos Operacionais	(69.076.628,39)	(41.876.431,68)
Custo das Mercadorias	(67.282.805,28)	(40.245.497,09)
Custo dos Serviços	(1.793.823,11)	(1.630.934,59)
Lucro Bruto	25.060.421,00	12.963.872,47
Outras Receitas Operacionais	1.977.796,37	1.647.968,12
Outras Receitas	1.977.796,37	1.647.968,12
(-) Despesas Operacionais	(11.002.829,65)	(8.574.800,40)
Despesas com Vendas	(901.815,27)	(860.251,09)
Despesas com Pessoal	(5.350.694,41)	(3.914.830,54)
Despesas Administrativas Gerais	(2.634.651,79)	(2.280.559,66)
Prestação de Serviços	(1.852.732,68)	(1.310.885,62)
Impostos e Taxas	(262.935,50)	(208.273,49)
Lucro Operacional Antes do Resultado Financeiro	16.035.387,72	6.037.040,19
Resultado Financeiro	(3.714.414,68)	(3.490.724,60)
Receitas Financeiras	75.520,42	126.955,13
Despesas Financeiras	(3.789.935,10)	(3.617.679,73)
Lucro Antes do IRPJ e CSLL	12.320.973,04	2.546.315,59
Imposto de Renda	(840.237,18)	(620.431,08)
Contribuição Social	(308.965,39)	(231.995,19)
Resultado Líquido do Período	11.171.770,47	1.693.889,32

Sob as penalidades da Lei, declaramos que as informações aqui contidas são verdadeiras e nos responsabilizamos por todas elas. Balanço Patrimonial retirado da Escrituração Contábil Digital (ECD), do Livro Diário Completo nº 25, sob autenticação nº CB.5C.7C.BC.61.60.EA.78.8E.F7.65.16.87.EC.FA.18.86.17.B9.0E-8, datada em 25/07/2022 com total de 434152 linhas arquivadas digitalmente.

A Sociedade não possui Conselho Fiscal Instalado.

A Sociedade não possui Auditoria Independente.

Ananindeua – PA, 31 de dezembro de 2021.

ANDREA RIBEIRO Assinado de forma digital por
ANDREA RIBEIRO
SYNDERSKI:51983222291
Dados: 2022.07.27 12:45:46
03'00'

Andréa Ribeiro Synderski
Sócia Administradora
CPF: 519.832.222-91
RG: 2925522

MARCELO SILVA Assinado de forma digital por
MARCELO SILVA
RIBEIRO:74139649291
Dados: 2022.07.27 13:26:44 -03'00'

Marcelo Silva Ribeiro
Sócio (a)
CPF: 741.396.492-91
RG: 2925521

PATRICIA ALVES DE Assinado de forma digital por
OLIVEIRA PATRICIA ALVES DE OLIVEIRA
RIBEIRO:54759455191
Dados: 2022.07.27 11:46:00 -03'00'

Patrícia Alves de Oliveira Ribeiro
Contador (a): CRC/GO-012827
CPF: 547.594.551-91
RG: 1995070

Página 4



Certifico o Registro em 27/07/2022

Arquivamento 20000788676 de 27/07/2022 Protocolo 224553925 de 27/07/2022 NIRE 15201060712

Nome da empresa AGROMAX EQUIPAMENTOS AGRICOLAS LTDA

Este documento pode ser verificado em <http://regin.jucepa.pa.gov.br/autenticacaodocumentos/autenticacao.aspx>

Chancela 69455646078605

27/07/2022

AGROMAX EQUIPAMENTOS AGRÍCOLAS LTDA

CNPJ: 10.627.815/0001-59

NIRE: 1.520.106.071-2

Demonstração Consolidada das Mutações do Patrimônio Líquido

Exercícios findos em 31 de dezembro de 2021 e 2020.



ASSINADO DIGITALMENTE POR: 74139649291-MARCELO SILVA RIBEIRO | 51983222291-ANDREA RIBEIRO SYNDERSKI

	Capital Social	Reservas de Capital	Lucros / (Prejuízos) Acumulados	Ajustes de Avaliação Patrimonial	Total
Saldo em 31/12/2020	4.000.000,00	-	1.847.479,02	-	5.847.479,02
Aumento de Capital					-
Integralização de Reservas					-
Ajustes de Exercícios Anteriores	-	-	61.394,34	-	61.394,34
Efeitos e mudanças de critérios contábeis					-
Ajustes de Exercícios Anteriores			61.394,34		61.394,34
Total do Resultado Abrangente	-	-	11.171.770,47	-	11.171.770,47
Lucro Líquido			11.171.770,47		11.171.770,47
Outros Resultados Abrangentes					-
Destinações:	-	(8.941.742,40)	(9.397.464,95)	-	(18.339.207,35)
Reserva Legal					-
Reservas a Integralizar					-
Distribuição de Lucro			(455.722,55)		(455.722,55)
Subvenções para Investimentos		(8.941.742,40)	(8.941.742,40)		(8.941.742,40)
Saldo em 31/12/2021	4.000.000,00	(8.941.742,40)	3.683.178,88	-	16.624.921,28

Sob as penalidades da Lei, declaramos que as informações aqui contidas são verdadeiras e nos responsabilizamos por todas elas. Balanço Patrimonial retirado da Escrituração Contábil Digital (ECD), do Livro Diário Completo nº 25, sob autenticação nº CB.5C.7C.BC.61.60.EA.78.8E.F7.65.16.87.EC.FA.18.86.17.B9.0E-8, datada em 25/07/2022 com total de 434152 linhas arquivadas digitalmente.

A Sociedade não possui Conselho Fiscal Instalado.

A Sociedade não possui Auditoria Independente.

Ananindeua – PA, 31 de dezembro de 2021.

ANDREA RIBEIRO
SYNDERSKI:51983222
291

Assinado de forma digital por
ANDREA RIBEIRO
SYNDERSKI:51983222291
Dados: 2022.07.27 12:46:34 -03'00'

Andréa Ribeiro Synderski
Sócia Administradora
CPF: 519.832.222-91
RG: 2925522

MARCELO SILVA
RIBEIRO:74139649291

Assinado de forma digital por
MARCELO SILVA
RIBEIRO:74139649291
Dados: 2022.07.27 13:27:18 -03'00'

Marcelo Silva Ribeiro
Sócio (a)
CPF: 741.396.492-91
RG: 2925521

PATRICIA ALVES DE
OLIVEIRA
RIBEIRO:54759455191

Assinado de forma digital por
PATRICIA ALVES DE OLIVEIRA
RIBEIRO:54759455191
Dados: 2022.07.27 11:46:18 -03'00'

Patrícia Alves de Oliveira Ribeiro
Contador (a): CRC/GO-012827
CPF: 547.594.551-91
RG: 1995070

Página 5



Certifico o Registro em 27/07/2022

Arquivamento 20000788676 de 27/07/2022 Protocolo 224553925 de 27/07/2022 NIRE 15201060712

Nome da empresa AGROMAX EQUIPAMENTOS AGRICOLAS LTDA

Este documento pode ser verificado em <http://regin.jucepa.pa.gov.br/autenticacaodocumentos/autenticacao.aspx>

Chancela 69455646078605

27/07/2022



	(Em Reais)	
	2021	2020
Fluxos de caixa das atividades operacionais		
Lucro líquido (prejuízo) do exercício	11.171.770,47	1.700.332,89
Ajustes Para:		
Depreciação, Amortização e Exaustão	213.277,73	203.556,80
Juros, Variações Cambiais e Monetárias Líquidas	2.228.631,35	2.159.706,27
Provisões para Perdas	60.305,00	-
Ajustes de Exercício anterior	62.722,37	12.617,04
Redução (aumento) de ativos		
Contas a Receber Clientes	1.067.234,86	(897.523,18)
Estoques	(2.748.728,60)	(281.250,02)
Despesas do Exercício Seguinte	(25.773,02)	-
Impostos a Recuperar	-	(55.846,40)
Adiantamentos	(6.036.900,02)	-
Outros Ativos	(999.858,74)	-
Subtotal	(8.744.025,52)	(1.234.619,60)
Aumento (redução) de passivos		
Fornecedores	(108.152,49)	(5.327.047,12)
Obrigações Trabalhistas e Sociais	369.094,62	(37.899,30)
Obrigações Tributárias	(113.852,29)	242.398,40
Adiantamentos	553.079,02	609.717,05
Outros Passivos	3.397.598,03	1.890.675,11
Subtotal	4.097.766,89	(2.622.155,86)
Recursos líquidos gerados pelas atividades operacionais	9.090.448,29	219.437,54
Fluxo de caixa das atividades de investimentos		
Aquisições de ativos imobilizados e intangíveis	(400.807,54)	(103.960,28)
Outros Investimentos	(5.276.829,53)	-
Recursos líquidos utilizados pelas atividades de investimentos	(5.677.637,07)	(103.960,28)
Fluxo de caixa das atividades de financiamentos		
Empréstimos e Financiamentos	(363.164,76)	1.000.000,00
Dividendos Pagos	(455.722,55)	-
Capital Social	-	3.000.000,00
Recursos líquidos utilizados pelas atividades de financiamentos	(818.887,31)	4.000.000,00
Geração Líquida de Caixa	3.412.811,22	115.477,26
(+) Saldo Inicial de Caixa e Equivalentes de Caixa	284.716,97	389.853,11
(=) Saldo Final de Caixa e Equivalentes de Caixa	615.895,31	284.717,07
Aumento (redução) de caixa e equivalentes de caixa no período	331.178,34	(105.136,04)



AGROMAX EQUIPAMENTOS AGRÍCOLAS LTDA

CNPJ: 10.627.815/0001-59

NIRE: 1.520.106.071-2

Demonstração dos Fluxos de Caixa – Consolidado

Exercícios findos em 31 de dezembro de 2021 e 2020.



ASSINADO DIGITALMENTE POR: 74139649291-MARCELO SILVA RIBEIRO | 51983222291-ANDREA RIBEIRO SYNDERSKI

Sob as penalidades da Lei, declaramos que as informações aqui contidas são verdadeiras e nos responsabilizamos por todas elas. Balanço Patrimonial retirado da Escrituração Contábil Digital (ECD), do Livro Diário Completo nº 25, sob autenticação nº CB.5C.7C.BC.61.60.EA.78.8E.F7.65.16.87.EC.FA.18.86.17.B9.0E-8, datada em 25/07/2022 com total de 434152 linhas arquivadas digitalmente.

A Sociedade não possui Conselho Fiscal Instalado.

A Sociedade não possui Auditoria Independente.

Ananindeua – PA, 31 de dezembro de 2021.

ANDREA RIBEIRO
SYNDERSKI:5198322
2291
Assinado de forma digital por
ANDREA RIBEIRO
SYNDERSKI:5198322291
Dados: 2022.07.27 12:46:50 -03'00'

Andréa Ribeiro Synderski
Sócia Administradora
CPF: 519.832.222-91
RG: 2925522

MARCELO SILVA
RIBEIRO:74139649291
Assinado de forma digital por
MARCELO SILVA
RIBEIRO:74139649291
Dados: 2022.07.27 13:27:55 -03'00'

Marcelo Silva Ribeiro
Sócio (a)
CPF: 741.396.492-91
RG: 2925521

PATRICIA ALVES DE
OLIVEIRA
RIBEIRO:54759455191
Assinado de forma digital por
PATRICIA ALVES DE OLIVEIRA
RIBEIRO:54759455191
Dados: 2022.07.27 11:46:43 -03'00'

Patrícia Alves de Oliveira Ribeiro
Contador (a): CRC/GO-012827
CPF: 547.594.551-91
RG: 1995070

Página 7



Certifico o Registro em 27/07/2022
Arquivamento 20000788876 de 27/07/2022 Protocolo 224553925 de 27/07/2022 NIRE 15201060712
Nome da empresa AGROMAX EQUIPAMENTOS AGRICOLAS LTDA
Este documento pode ser verificado em <http://regin.jucepa.pa.gov.br/autenticacaodocumentos/autenticacao.aspx>
Chancela 69455646078605

27/07/2022

AGROMAX EQUIPAMENTOS AGRÍCOLAS LTDA

CNPJ: 10.627.815/0001-59

NIRE: 1.520.106.071-2

Índices Financeiros

Exercícios findos em 31 de dezembro de 2021 e 2020.



ASSINADO DIGITALMENTE POR: 74139649291-MARCELO SILVA RIBEIRO | 51983222291-ANDREA RIBEIRO SYNDERSKI

	2021		2020	
	Valor	Índice	Valor	Índice
Liquidez Geral				
Ativo Circulante + Realizável a Longo Prazo	39.218.902,29	1,72	24.892.488,68	1,30
Passivo Circulante + Passivo Não Circulante	22.841.410,43		19.106.808,30	
Solvência Geral				
Ativo Total	39.466.331,71	1,73	24.954.287,32	1,31
Passivo Circulante + Passivo Não Circulante	22.841.410,43		19.106.808,30	
Liquidez Corrente				
Ativo Circulante	30.832.590,74	1,64	21.782.865,40	1,49
Passivo Circulante	18.753.704,86		14.655.937,97	
Recursos Próprios				
Ativo Circulante – Passivo Circulante	12.078.885,88	0,73	7.126.927,43	1,22
Patrimônio Líquido	16.624.921,28		5.847.479,02	
Endividamento Total				
Exigível Total	22.841.410,43	0,58	19.106.808,30	0,77
Ativo Total	39.466.331,71		24.954.287,32	

Sob as penalidades da Lei, declaramos que as informações aqui contidas são verdadeiras e nos responsabilizamos por todas elas. Balanço Patrimonial retirado da Escrituração Contábil Digital (ECD), do Livro Diário Completo nº 25, sob autenticação nº CB.5C.7C.BC.61.60.EA.78.8E.F7.65.16.87.EC.FA.18.86.17.B9.0E-8, datada em 25/07/2022 com total de 434152 linhas arquivadas digitalmente.

A Sociedade não possui Conselho Fiscal Instalado.
A Sociedade não possui Auditoria Independente.

Ananindeua – PA, 31 de dezembro de 2021.

ANDREA RIBEIRO Assinado de forma digital por
SYNDERSKI:51983222291 ANDREA RIBEIRO
22291 SYNDERSKI:51983222291
Dados: 2022.07.27 12:47:13
+03'00'

Andréa Ribeiro Synderski
Sócia Administradora
CPF: 519.832.222-91
RG: 2925522

MARCELO SILVA Assinado de forma digital por
RIBEIRO:74139649291 MARCELO SILVA
291 RIBEIRO:74139649291
Dados: 2022.07.27 13:28:27
+03'00'

Marcelo Silva Ribeiro
Sócio (a)
CPF: 741.396.492-91
RG: 2925521

PATRICIA ALVES DE Assinado de forma digital por
OLIVEIRA PATRICIA ALVES DE OLIVEIRA
RIBEIRO:54759455191
RIBEIRO:54759455191
Dados: 2022.07.27 11:47:01 -03'00'

Patrícia Alves de Oliveira Ribeiro
Contador (a): CRC/GO-012827
CPF: 547.594.551-91
RG: 1995070

Página 8



Certifico o Registro em 27/07/2022
Arquivamento 20000788676 de 27/07/2022 Protocolo 224553925 de 27/07/2022 NIRE 15201060712
Nome da empresa AGROMAX EQUIPAMENTOS AGRICOLAS LTDA
Este documento pode ser verificado em <http://regin.jucepa.pa.gov.br/autenticacaodocumentos/autenticacao.aspx>
Chancela 69455646078605

27/07/2022

AGROMAX EQUIPAMENTOS AGRÍCOLAS LTDA

CNPJ: 10.627.815/0001-59

NIRE: 1.520.106.071-2

Índices Financeiros

Exercícios findos em 31 de dezembro de 2021 e 2020.



ASSINADO DIGITALMENTE POR: 74139649291 - MARCELO SILVA RIBEIRO | 5198322291 - ANDREA RIBEIRO SYNDERSKI

		2021	2020
Liquidez			
Corrente	AC / PC	1,64	1,49
Absoluta	AD / PC	0,03	0,02
Seca	(AC-E) / PC	0,90	0,73
Geral	(AC+RLP) / (PC + PNC)	1,72	1,30
Solvência	(AT / PC+NC)	1,73	1,31
Retorno Sobre Investimentos			
Operacional	(LO / AT) x 100	40,63%	24,19%
Líquido	(LL / AT) x 100	28,31%	6,79%
Efetivo	(LE / AT) x 100	28,85%	7,60%
Valorização Patrimonial Por Cota de Capital			
Valorização Patrimonial por Quota de Capital	PL / C	4,16	1,46
Endividamento			
Recursos de Terceiros no Investimento	(PC + PNC) / AT x 100	57,88%	76,57%
Recursos Próprios no Investimento	(PL + REF) / AT x 100	42,12%	23,43%
Endividamento Total	(ET / AT)	0,58	0,77
Investimentos			
Aplicação em Capital Fixo	(AP / AT) x 100	4,62%	5,70%
Aplicação em Capital de Risco	(AC + RLP) / AT x 100	99,37%	99,75%
Recursos Próprios	(AC - PC / PL)	0,73	1,22

Onde:

AC = Ativo Circulante

AD = Ativo Disponível

RLP = Realizável a Longo Prazo

AP = Ativo Permanente

E = Estoque

AT = Ativo Total

C = Capital

LL = Lucro Líquido do Exercício

LE = Lucro Líquido + Depreciações

PC = Passivo Circulante

PNC = Passivo Não Circulante

REF = Resultado Exercícios Futuros

PL = Patrimônio Líquido

LO = Lucro Operacional

ET = Exigível Total

Sob as penalidades da Lei, declaramos que as informações aqui contidas são verdadeiras e nos responsabilizamos por todas elas. Balanço Patrimonial retirado da Escrituração Contábil Digital (ECD), do Livro Diário Completo nº 25, sob autenticação nº CB.5C.7C.BC.61.60.EA.78.8E.F7.65.16.87.EC.FA.18.86.17.B9.0E-8, datada em 25/07/2022 com total de 434152 linhas arquivadas digitalmente.

A Sociedade não possui Conselho Fiscal Instalado.

A Sociedade não possui Auditoria Independente.

Ananindeua – PA, 31 de dezembro de 2021.

ANDREA RIBEIRO
SYNDERSKI:5198322
2291
Assinado de forma digital por
ANDREA RIBEIRO
SYNDERSKI:5198322291
Dados: 2022.07.27 12:47:33 -03'00'

Andréa Ribeiro Synderski
Sócia Administradora
CPF: 519.832.222-91
RG: 2925522

MARCELO SILVA
RIBEIRO:74139649
291
Assinado de forma digital por
MARCELO SILVA
RIBEIRO:74139649291
Dados: 2022.07.27 13:29:02
-03'00'

Marcelo Silva Ribeiro
Sócio (a)
CPF: 741.396.492-91
RG: 2925521

PATRICIA ALVES DE
OLIVEIRA
RIBEIRO:54759455191
Assinado de forma digital por
PATRICIA ALVES DE OLIVEIRA
RIBEIRO:54759455191
Dados: 2022.07.27 11:47:21 -03'00'

Patrícia Alves de Oliveira Ribeiro
Contador (a): CRC/GO-012827
CPF: 547.594.551-91
RG: 1995070



Certifico o Registro em 27/07/2022

Arquivamento 20000788676 de 27/07/2022 Protocolo 224553925 de 27/07/2022 NIRE 15201060712

Nome da empresa AGROMAX EQUIPAMENTOS AGRICOLAS LTDA

Este documento pode ser verificado em <http://regin.jucepa.pa.gov.br/autenticacaodocumentos/autenticacao.aspx>

Chancela 69455646078605

27/07/2022



1. Contexto Operacional

A Agromax Equipamentos Agrícolas Ltda, constituída na forma de sociedade limitada, inscrita no CNPJ 10.627.815/0001-59, tributada pela forma de Lucro Real, com matriz domiciliada na cidade de Ananindeua, estado do Pará, Brasil. A sociedade possui duas filiais sendo uma em Paragominas, estado do Pará, Brasil, inscrita no CNPJ 10.627.815/0002-30; e a outra em Santarém, estado do Pará, Brasil, inscrita no CNPJ 10.627.815/0003-10. A sociedade está envolvida primeiramente no comércio atacadista de máquinas, peças, aparelhos e equipamentos para uso agropecuário.

2. Base de preparação

Declaração de conformidade

As demonstrações financeiras consolidadas foram preparadas de acordo com as práticas contábeis adotadas no Brasil, tomando-se como base a Lei 11.683/2007 e o Pronunciamento Técnico PME - Contabilidade para pequenas e Médias Empresas, emitido pelo comitê de Pronunciamentos Contábeis – CPC e pelo Conselho Federal de Contabilidade – CFC, Resolução 2016/NBCTSPEC e 1.255/2009.

A emissão das demonstrações financeiras foi autorizada pela Diretoria em 25 de maio de 2022. Após a sua emissão, somente a diretoria têm o poder de alterar as demonstrações financeiras.

Todas as informações relevantes próprias das demonstrações financeiras, e somente elas, estão sendo evidenciadas, e correspondem àquelas utilizadas pela Administração na sua gestão.

3. Moeda funcional e moeda de apresentação

Estas demonstrações financeiras estão apresentadas em Reais, que é a moeda funcional da empresa.

4. Base de mensuração

As demonstrações financeiras foram preparadas com base no custo histórico e compreende o período de 01 de janeiro a 31 de dezembro de 2021 e 2020.

5. Principais políticas contábeis

A empresa aplicou as políticas contábeis descritas abaixo de maneira consistente a todos os exercícios apresentados nestas demonstrações financeiras, em observância as leis e princípios contábeis conforme legislação específica do Conselho Federal de Contabilidade.

a) Determinação do resultado

O resultado é apurado em obediência ao regime de competência do exercício que independe do recebimento ou pagamento.

b) Caixa e equivalente de caixa

O Caixa e equivalente de caixa incluem dinheiro em caixa, depósitos em bancos e aplicações financeiras.

c) Contas a Receber de Clientes

As contas a receber de clientes correspondem aos valores das vendas de mercadorias e prestação de serviços no curso normal das atividades da empresa e estão registradas ao valor nominal de acordo com a movimentação diária da empresa.

d) Estoques

Os estoques são apurados pelo Custo Médio. As demonstrações contábeis consolidadas apresentam os valores das filiais consolidadas. Todos os estoques são controlados e gerenciados internamente na empresa, obedecendo aos princípios contábeis e fiscais pertinentes.

e) Tributos a Recuperar

Registra o valor dos créditos relativos à recuperação de impostos ou recuperação de encargos a serem futuramente compensados.



AGROMAX EQUIPAMENTOS AGRÍCOLAS LTDA

CNPJ: 10.627.815/0001-59

NIRE: 1.520.106.071-2

Notas Explicativas às Demonstrações

Exercícios findos em 31 de dezembro de 2021 e 2020.



f) Imobilizado

Os ativos imobilizados são registrados pelo custo de aquisição ou construção, deduzido da depreciação calculada pelo método linear com base nas taxas de depreciação e leva em consideração a vida útil de utilização dos bens (Resolução CFC No. 1.177/09 (NBC – TG 27)). Outros gastos são capitalizados apenas quando há um aumento nos benefícios econômicos desse item do imobilizado. Qualquer outro tipo de gasto é reconhecido no resultado como despesa quando incorrido.

g) Fornecedores

São registradas nessa conta contábil os valores a pagar a fornecedores de bens ou serviços.

h) Obrigações Trabalhistas e Enc. Sociais

São registradas nessa conta os encargos sobre folha de pagamento a pagar, bem como, os encargos retidos a pagar.

i) Obrigações Tributárias

São registrados nessa conta os tributos a pagar pela entidade, sejam eles tributos próprios ou retidos na fonte.

j) Empréstimos e Financiamentos

Os empréstimos e financiamentos são reconhecidos inicialmente pelo valor justo, líquido dos encargos incorridos e são subsequentemente demonstrados pelo custo amortizado.

k) IRPJ, CSLL, PIS e COFINS

A empresa apura o Imposto de Renda Pessoa Jurídica, a Contribuição Social sobre o Lucro Líquido, o PIS e a COFINS com base no Lucro Real.

l) Patrimônio líquido

i) Capital social

O Capital social integralizado é de R\$ 4.000.000,00 (quatro milhões de reais), composto de quotas no valor de R\$ 1.000.000 cada uma, sendo que 50% pertencem ao sócio (a) Andréa Ribeiro Synderski e 50% ao sócio (a) Marcelo Silva Ribeiro.

ii) Reservas de Capital

Registrado na conta de Subvenções para Investimentos os valores excluídos da base de cálculo das apurações do imposto de renda pessoa jurídica e a contribuição social sobre o lucro líquido.

iii) Lucros/Prejuízos Acumulados e Resultado do Exercício

A empresa possuía ao início do ano Lucros Acumulados no valor de R\$ 1.847.479,02 e auferiu no exercício um lucro de R\$ 11.171.770,47 reclassificações de exercícios anteriores no valor de R\$ 61.394,34 distribuição de lucros no valor de R\$ 455.722,55 totalizando no seu Patrimônio Líquido a resultado acumulado de R\$ 16.624.921,28.

Ananindeua – PA, 31 de dezembro de 2021.

ANDREA RIBEIRO Assinado de forma digital por
SYNDERSKI:519832 ANDREA RIBEIRO
22291 Dados: 2022.07.27 12:48:09
-03'00'

Andréa Ribeiro Synderski
Sócia Administradora
CPF: 519.832.222-91
RG: 2925522

MARCELO SILVA Assinado de forma digital
RIBEIRO:7413964 por MARCELO SILVA
9291 RIBEIRO:74139649291
Dados: 2022.07.27 13:29:39
-03'00'

Marcelo Silva Ribeiro
Sócio (a)
CPF: 741.396.492-91
RG: 2925521

PATRICIA ALVES DE Assinado de forma digital por
OLIVEIRA PATRICIA ALVES DE OLIVEIRA
RIBEIRO:54759455191
RIBEIRO:54759455191 Dados: 2022.07.27 11:47:44 -03'00'

Patrícia Alves de Oliveira Ribeiro
Contador (a): CRC/GO-012827
CPF: 547.594.551-91
RG: 1995070



Certifico o Registro em 27/07/2022

Arquivamento 20000788676 de 27/07/2022 Protocolo 224553925 de 27/07/2022 NIRE 15201060712

Nome da empresa AGROMAX EQUIPAMENTOS AGRICOLAS LTDA

Este documento pode ser verificado em <http://regin.jucepa.pa.gov.br/autenticacaodocumentos/autenticacao.aspx>

Chancela 69455646078605

27/07/2022



CARTA E EXCLUSIVIDADE DE FORNECIMENTOS DE EQUIPAMENTOS, SERVIÇOS E PEÇAS NEW HOLLAND.

À

Secretaria de Agricultura do Município de Belterra/PA

AGROMAX EQUIPAMENTOS AGRICOLAS LTDA, com sede na cidade Ananindeua, Estado do Pará, sito a Rodovia BR 316, S/N, Km 04, Águas Lindas, Cep: 67.020-000, Telefone: (91) 3184-8100, inscrita no CNPJ sob o nº 10.627.815/0001-59, com filiais estabelecidas nas cidades de: Paragominas, Estado do Pará, sito a Rodovia PA 256, Nº 256, Nova Conquista, CEP: 68.627-451, Telefone: (91) 3199-1641, inscrita no CNPJ sob o nº 10.627.815/0002-30 e em Santarém, Estado do Pará, sito a Rodovia Santarém Cuiabá, 985, Matinha, CEP: 68.030-000, Telefone: (93) 3524-1617, inscrita no CNPJ sob o nº 10.627.815/0003-10, vem, por seu representante legal abaixo assinado, na qualidade de fornecedor e concessionaria autorizada a proceder à comercialização de Serviços e Peças para máquinas da referida marca: NEW HOLLAND AGRICULTURE, Declara, para todos os fins de direito e sob as penas da lei, que as informações acima constituem a expressão da verdade e por eles assume inteira responsabilidade tanto civil como criminal.

Termos em que pede deferimento.

Ananindeua/PA, 01 de setembro de 2023.

Andréa Ribeiro

Andréa Ribeiro Synderski

Sócia Proprietária

CPF: 519.832.222-91/RG: 2925522 2ª VIA PC/PA

Agromax Equipamentos Agrícolas Ltda

CNPJ nº 10.627.815/0001-59

AGROMAX EQUIPAMENTOS AGRICOLAS LTDA

MATRIZ

Rod. BR 316, Km 04, Águas Lindas, Ananindeua, PA

Telefone: (91) 3184-8100

Agromax@agromax.com.br

www.agromax.com.br

PARAGOMINAS

Rod. PA 256, Nº 256, Nova Conquista, Paragominas, PA

Telefone: (91) 3199-1641

agromax@agromax.com.br

www.agromax.com.br

SANTAREM

Rod. Santarém Cuiabá, 985, Matinha, Santarém, PA

Telefone: (93) 3524-1617

agromax@agromax.com.br

www.agromax.com.br

DECLARAÇÃO / ATESTADO**CONCESSIONÁRIO AUTORIZADO – NEW HOLLAND AG**

CNH INDUSTRIAL BRASIL LTDA., inscrita no CNPJ n.º 01.844.555/0001-82 com filial estabelecida na cidade de Curitiba, Estado do Paraná, na Av. Juscelino Kubitschek de Oliveira, n.º. 11.825, Cidade Industrial, CEP: 81.170-300, inscrita no CNPJ n.º 01.844.555/0023-98 **DECLARA** e **ATESTA** para os devidos fins de direito, inclusive para atendimento ao contido na Lei n.º 8.666, de 21/06/93, e suas posteriores alterações, que a empresa:

AGROMAX EQUIPAMENTOS AGRÍCOLAS LTDA.

CASA	ENDEREÇO	CIDADE / UF	CEP	CNPJ	I.E.
MATRIZ	ROD BR 316, S/N - KM 4 - ÁGUAS LINDAS	ANANINDEUA	67020-000	10.627.815/0001-59	15282692-0
FILIAL	ROD PA 256, S/N - NOVA CONQUISTA	PARAGOMINAS	68627-451	10.627.815/0002-30	15289018-1
FILIAL	ROD SANTAREM-CUIABA BR 163, S/N - CAMBUQUIRA.	SANTARÉM	68030-000	10.627.815/0003-10	15374046-9

É uma concessionária da marca **New Holland Agriculture** autorizada, em caráter não exclusivo, a operar no Estado do Pará nos termos estabelecidos no Contrato de Distribuição firmado entre as partes, sendo autorizada a proceder à comercialização de produtos, partes e peças para máquinas agrícolas da referida marca, bem como a prestar-lhes os serviços de assistência técnica, dentro dos limites territoriais desse Estado, respeitando a área de concessão (Municípios) estabelecida no referido Contrato.

Ressalte-se que o quanto aqui atestado não inova os termos do contrato firmado entre as partes, mas, apenas e tão somente, esclarece a sua atual condição de única concessionária autorizada a operar na região.

Por ser verdade firmamos a presente, a qual terá validade até 12 (doze) meses da data da assinatura, desde que, neste período, permaneça vigente o contrato entre as partes.

CNH Industrial Brasil Ltda.
Av. J. K. de Oliveira, 11825
CEP 81.170-300- Curitiba - PR Brasil
Tel. +55 41 2197 - 7297
www.newholland.com/

CONCESSIONÁRIO AUTORIZADO – NEW HOLLAND AG**ANEXO I – AREA DE CONCESSÃO****Território de Atuação:**

Abaetetuba; Acará; Afuá; Alenquer; Almeirim; Altamira; Anajás; Ananindeua; Augusto Corrêa; Aurora do Pará; Aveiro; Bagre; Baião; Barcarena; Belém; Belterra; Benevides; Bonito; Bragança; Brasil Novo; Breu Branco; Breves; Bujaru; Cachoeira do Piriá; Cachoeira do Arari; Cametá; Capanema; Capitão Poço; Castanhal; Chaves; Colares; Concórdia do Pará; Curalinho; Curuá; Curuçá; Dom Eliseu; Faro; Garrafão do Norte; Goianésia do Pará; Gurupá; Igarapé-Açu; Igarapé-Miri; Inhangapi; Ipixuna do Pará; Irituia; Itaituba; Jacareacanga; Juruti; Limoeiro do Ajuru; Mãe do Rio; Magalhães Barata; Maracanã; Marapanim; Marituba; Medicilândia; Melgaço; Mocajuba; Moju; Mojuí dos Campos; Monte Alegre; Muaná; Nova Esperança do Piriá; Nova Timboteua; Novo Progresso; Óbidos; Oeiras do Pará; Oriximiná; Ourém; Pacajá; Paragominas; Peixe-Boi; Placas; Ponta de Pedras; Portel; Porto de Moz; Prainha; Primavera; Quatipuru; Rondon do Pará; Rurópolis; Salinópolis; Salvaterra; Santa Bárbara do Pará; Santa Cruz do Arari; Santa Izabel do Pará; Santa Luzia do Pará; Santa Maria do Pará; Santarém; Santarém Novo; Santo Antônio do Tauá; São Caetano de Odivelas; São Domingos do Capim; São Francisco do Pará; São João da Ponta; São João de Pirabas; São Miguel do Guamá; São Sebastião da Boa Vista; Senador José Porfírio; Soure; Tailândia; Terra Alta; Terra Santa; Tomé-Açu; Tracuateua; Trairão; Tucuruí; Ulianópolis; Uruará; Vigia; Viseu; Vitória do Xingu.

=====
Todos estes municípios pertencentes ao Estado do Pará.

Curitiba, 26 de janeiro de 2024



CNH Industrial Brasil Ltda.
Network Development New Holland Agriculture
Darcy Caetano

ATESTADO DE CAPACIDADE TÉCNICA

O Estado do Pará, através do Núcleo de Gerenciamento do Pará Rural/NGPR, CNPJ nº 07.825.502/0001-09, com sede na Trav. Apinagés nº 270 – Bairro Batista Campos – Belém – PA, atesta para os devidos fins de direito que a empresa **AGROMAX EQUIPAMENTOS AGRICOLAS LTDA**, com sede na cidade Ananindeua, Estado do Pará, Rodovia BR 316, S/N, Águas Lindas, CEP: 67.020-000, Telefone: (91) 3184-8100, inscrita no CNPJ sob o nº 10.627.815/0001-59, com filiais estabelecidas nas cidades de: Paragominas, Estado do Pará, Rodovia PA 256, Nº 256, Nova Conquista, CEP: 68.627-451, Telefone: (91) 3729-6700, inscrita no CNPJ sob o nº 10.627.815/0002-30 e em Santarém, Estado do Pará, Rodovia BR 163, S/N, Cambuquira, CEP: 68.030-000, Telefone: (93) 3524-1617, inscrita no CNPJ sob o nº 10.627.815/0003-10 forneceu um quantitativo de 75 Tratores Agrícolas e 29 implementos. Além disso, também forneceu Peças e Serviços de Manutenção para os Tratores e Implementos Agrícolas.

Declaramos ainda, que a empresa cumpriu com todas as obrigações contratuais, atendendo integralmente as especificações, quantidades, qualidade, prazo de entrega e demais obrigações presentes no contrato

Belém-PA, 21 de novembro de 2023

Documento assinado digitalmente
gov.br FRANCISCO FABRÍCIO GLINS DE ARAUJO
Data: 21/11/2023 16:52:02-0300
Verifique em <https://validar.iti.gov.br>

Francisco Fabricio Glins de Araujo
Gerente Administrativo e Financeiro - NGPR
Contato:91 3342-0151



Sistema de Cadastramento Unificado de Fornecedores - SICAF



Certificado de Registro Cadastral - CRC

(Emissão conforme art. 17 da Instrução Normativa nº 03, de 26 abril de 2018)

CNPJ: 10.627.815/0003-10
Razão Social: AGROMAX EQUIPAMENTOS AGRICOLAS LTDA

Atividade Econômica Principal:

4661-3/00 - COMÉRCIO ATACADISTA DE MÁQUINAS, APARELHOS E EQUIPAMENTOS PARA USO AGROPECUÁRIO; PARTES E PEÇAS

Endereço:

RODOVIA BR 163, S/N - KM 07 - CAMBUQUIRA - 68.030-000 - SANTAREM / Pará

Observações:

A veracidade das informações poderá ser verificada no endereço www.comprasgovernamentais.gov.br.

Este certificado não substitui os documentos enumerados nos artigos 28 a 31 da Lei nº 8.666, de 1993.

Emitido em: 06/02/2024 16:16

1 de 1



Sistema de Cadastramento Unificado de Fornecedores - SICAF

Declaração

Declaramos para os fins previstos na Lei nº 8.666, de 1993, conforme documentação registrada no SICAF, que a situação do fornecedor no momento é a seguinte:

Dados do Fornecedor

CNPJ: 10.627.815/0003-10 DUNS®: 902575655
Razão Social: AGROMAX EQUIPAMENTOS AGRICOLAS LTDA
Nome Fantasia: AGROMAX
Situação do Fornecedor: Credenciado Data de Vencimento do Cadastro: 05/02/2025
Natureza Jurídica: SOCIEDADE EMPRESÁRIA LIMITADA
MEI: Não
Porte da Empresa: Demais

Ocorrências e Impedimentos

Ocorrência: Nada Consta
Impedimento de Licitar: Nada Consta
Ocorrências Impeditivas indiretas: Nada Consta
Vínculo com "Serviço Público": Nada Consta

Níveis cadastrados:

Documento(s) assinalado(s) com "*" está(ão) com prazo(s) vencido(s).

Fornecedor possui alguma pendência no Nível de Cadastramento indicado. Verifique mais informações sobre pendências nas funcionalidades de consulta.

Automática: a certidão foi obtida através de integração direta com o sistema emissor. Manual: a certidão foi inserida manualmente pelo fornecedor.

I - Credenciamento

II - Habilitação Jurídica (Possui Pendência)

III - Regularidade Fiscal e Trabalhista Federal

Receita Federal e PGFN	Validade:	01/07/2024	Automática
FGTS	Validade:	30/03/2024	Automática
Trabalhista (http://www.tst.jus.br/certidao)	Validade:	24/08/2024	Automática

IV - Regularidade Fiscal Estadual/Distrital e Municipal (Possui Pendência)

Receita Estadual/Distrital	Validade:	24/08/2024	
Receita Municipal	Sem Informação		(*)